PROSTORNI PLAN UREĐENJA OPĆINE TRPANJ

Kartografski prikaz br. 4-3:
GRAĐEVINSKA PODRUČJA I PODRUČJA POSEBNIH UVJETA KORIŠTENJA
"TRPANJ", "GORNJA VRUČICA", GZ "VRUČICA"

Af

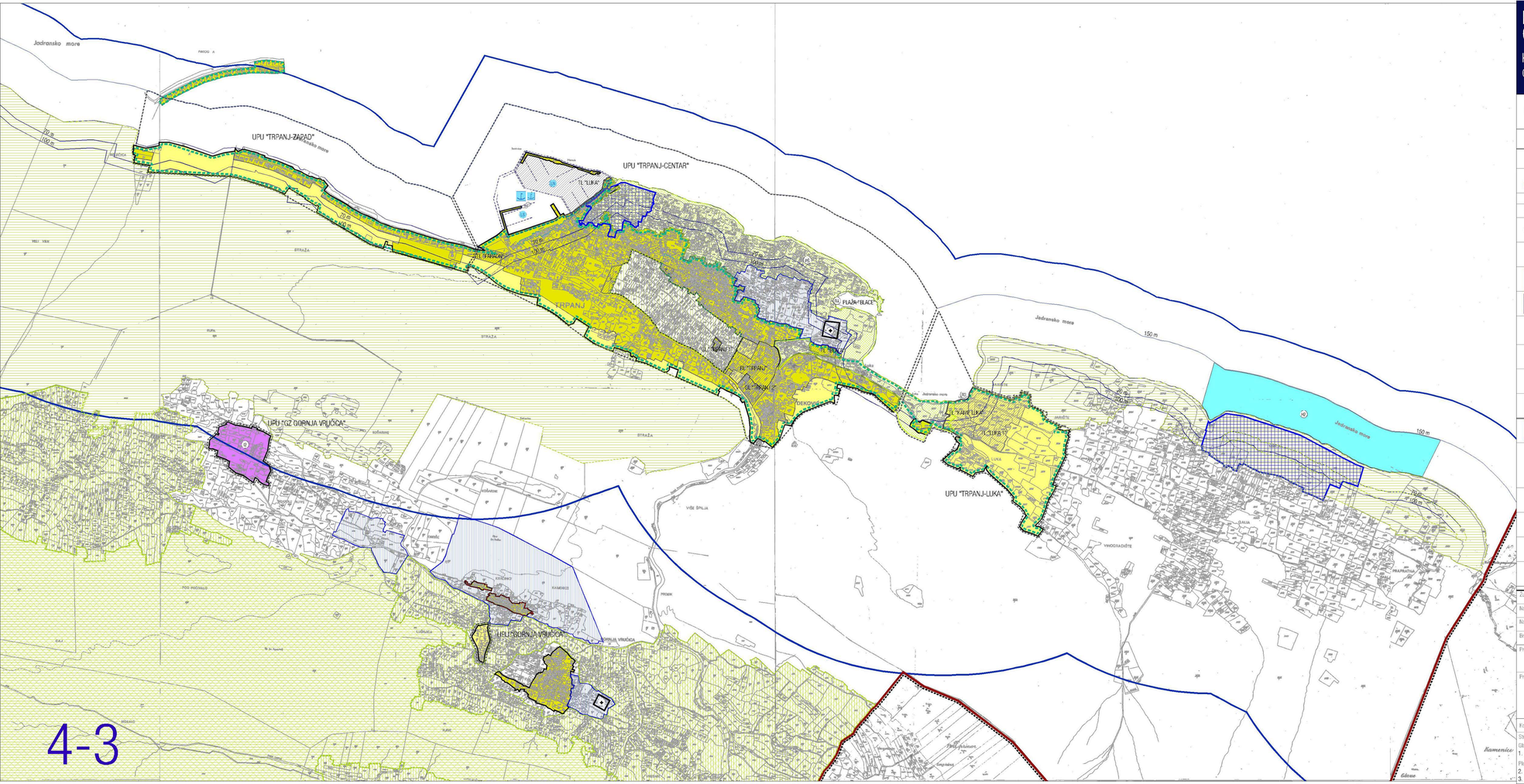

0 100 200 500 m

TUMAČ ZNAKOVA:

Teritorijalne i statističke granice

- GRANICA OBUHVATA PPUO TRPANJ/ / GRANICA OPĆINE TRPANJ

Građevinska područja

- izgrađeni dio / neizgrađeni dio — GRANICA GRAĐEVINSKOG PODRUČJA

Namjena površina unutar građevinskog područja naselja (GPN)

- MIJEŠOVITA NAMJENA
- TL / TL — POVRŠINE ISKLJUČIVE NAMJENE UNUTAR GPN TL-turistička lokacija, LN - luka, P-parkiralište, GL-gospodarska lokacija, RL - sportska lokacija

Namjena površina unutar izdvojenih građevinskih područja (izvan GPN)

- T2 — UGOSTITELJSKO-TURISTIČKA NAMJENA T2 - turističko naselje
- I2 — GOSPODARSKA NAMJENA-PROIZVODNA I2 - pretežito zanatska
- GROBLJA
- H2 — POVRŠINE UZGAJALIŠTA (AKVAKULTURA)

Područja posebnih uvjeta korištenja

- ARHEOLOŠKO PODRUČJE
- ZONA NEPOSREDNE BLIZINE KULTURNOG DOBRA
- ZONA STROGE ZAŠTITE KULTURNOG DOBRA
- ZONA UMJERENE ZAŠTITE KULTURNOG DOBRA

- KULTURNI KRAJOBRAZ
- PŠ — PARK ŠUMA
- ZK — ZNAČAJNI KRAJOBRAZ - potencijalno vrijedan za zaštitu prema PPDNŽ
- PRIRODNI KRAJOBRAZ
- KULTIVIRANI KRAJOBRAZ
- OSOBITO VRIJEDAN PREDJEL /KRAJOBRAZ MASIVA "SV. ILIJA"
- OBUHVAT OBAVEZNE IZRADE URBANISTIČKIH PLANOVA UREĐENJA

More i zahvati na pomorskom dobru

- MORSKA LUKA OTVORENA ZA JAVNI PROMET ŽUPANIJSKOG ZNAČAJA
- MORSKA LUKA OTVORENA ZA JAVNI PROMET LOKALNOG ZNAČAJA
- LN — LUKA NAUTIČKOG TURIZMA - planirana
- LS — SPORTSKA LUKA - planirana
- LUČKO PODRUČJE
- R3 — PRIRODNA PLAŽA

Granice - ZOP

- OBALNA LINIJA KAKVA SE VIDI NA KATASTRU
- 70 m / 100 m — LINIJA 70/100 m UDALJENA OD OBALNE LINIJE
- 300 m / 1000 m — GRANICA ZAŠTIĆENOG OBALNOG PODRUČJA (ZOP-a) NA MORU/KOPNU

Županija: DUBROVAČKO-NERETVANSKA	Općina: TRPANJ
Naziv prostornog plana: PROSTORNI PLAN UREĐENJA OPĆINE TRPANJ	
Naziv kartografskog prikaza: GRAĐEVINSKA PODRUČJA I PODRUČJA POSEBNIH UVJETA KORIŠTENJA	
Broj kartografskog prikaza: 4-3	Mjerilo kartografskog prikaza: 1:5000
Pravna osoba / tijelo koje je izradilo plan: Sveučilište u Zagrebu, Arhitektonski fakultet ZAVOD ZA URBANIZAM, PROSTORNO PLANIRANJE I PEJZAŽNU ARHITEKTURU Zagreb, Kačićeva 26, tel./fax (01) 4639 284; http://www.arhitekt.hr	
Predsjednik Zavoda: Doc. dr. sc. JESENKO HORVAT, dia.	Odgovorna osoba: Prof. dr. sc. OLEG GRGUREVIĆ, dia., dš.
Pečat pravne osobe/tijela koje je izradilo plan:	Pečat odgovorne osobe:
Koordinator plana: Prof. dr. sc. Oleg Grgurević, dia., dš.	
Stručni tim u izradi plana: Glavni oblikovatelj: 1. Prof.dr.sc. Oleg Grgurević, dia., dš. Planeri suradnici: 2. Marko Jelenić, dia. 3. Danija Malnaić Mirko, dia. 4. Petra Škevin, dia. 5. Sonja Petrinjin, dia. 6. Martina Lulić, dia. 7. Marta Valdek, dia. 8. Maša Mujanović, dia. Stručna suradnja: 9. Prof. dr. sc. Igor Fisković 10. Ing. Amalija Denich, dipl. agr. Tehnička suradnja: 11. Ana Starnać, stud. arh.	

Program mjera za unapređenje stanja u prostoru (službeni glasilo): Službeni glasnik Dubrovačko-neretvanske županije br. 2/99	Odluka predstavničkog tijela o donošenju plana (službeni glasilo): Službeni glasnik Dubrovačko-neretvanske županije br. 01/09
Javna rasprava (datum objave): 16.10.2004. list "Slobodna Dalmacija"	Javni uvid od/do: Od 26.10.2004. do: 26.11.2004.
1. ponovljeni javni uvid (datum objave): 23.10.2005. list "Slobodna Dalmacija"	1. ponovljeni javni uvid od/do: Od 02.11.2005. do: 16.11.2005.
2. ponovljeni javni uvid (datum objave): 20.09.2006. list "Slobodna Dalmacija"	2. ponovljeni javni uvid od/do: Od 29.09.2006. do: 13.10.2006.
ponovljeni javni uvid (datum objave): 11.03.2008. list "Slobodna Dalmacija"	ponovljeni javni uvid od/do: Od 21.03.2008. do: 04.04.2008.
Pečat tijela odgovornog za provođenje javne rasprave:	Odgovorna osoba za provođenje javne rasprave: Jakša Franiković, dipl. oecc.
Suglasnost na plan prema članku 97. Zakonu o prostornom uređenju i gradnji ("Narodne novine" 76/07.): broj suglasnosti klasa: 350-02/08-11/19 urbroj: 531-06-06-4-AMT datum: 17. listopada 2008.	
Predsjednik predstavničkog tijela: Jakša Franiković, dipl. oecc.	Istovjetnost ovog prostornog plana s izvornikom ovjerava:
Pečat predstavničkog tijela:	Pečat nadležnog tijela: