

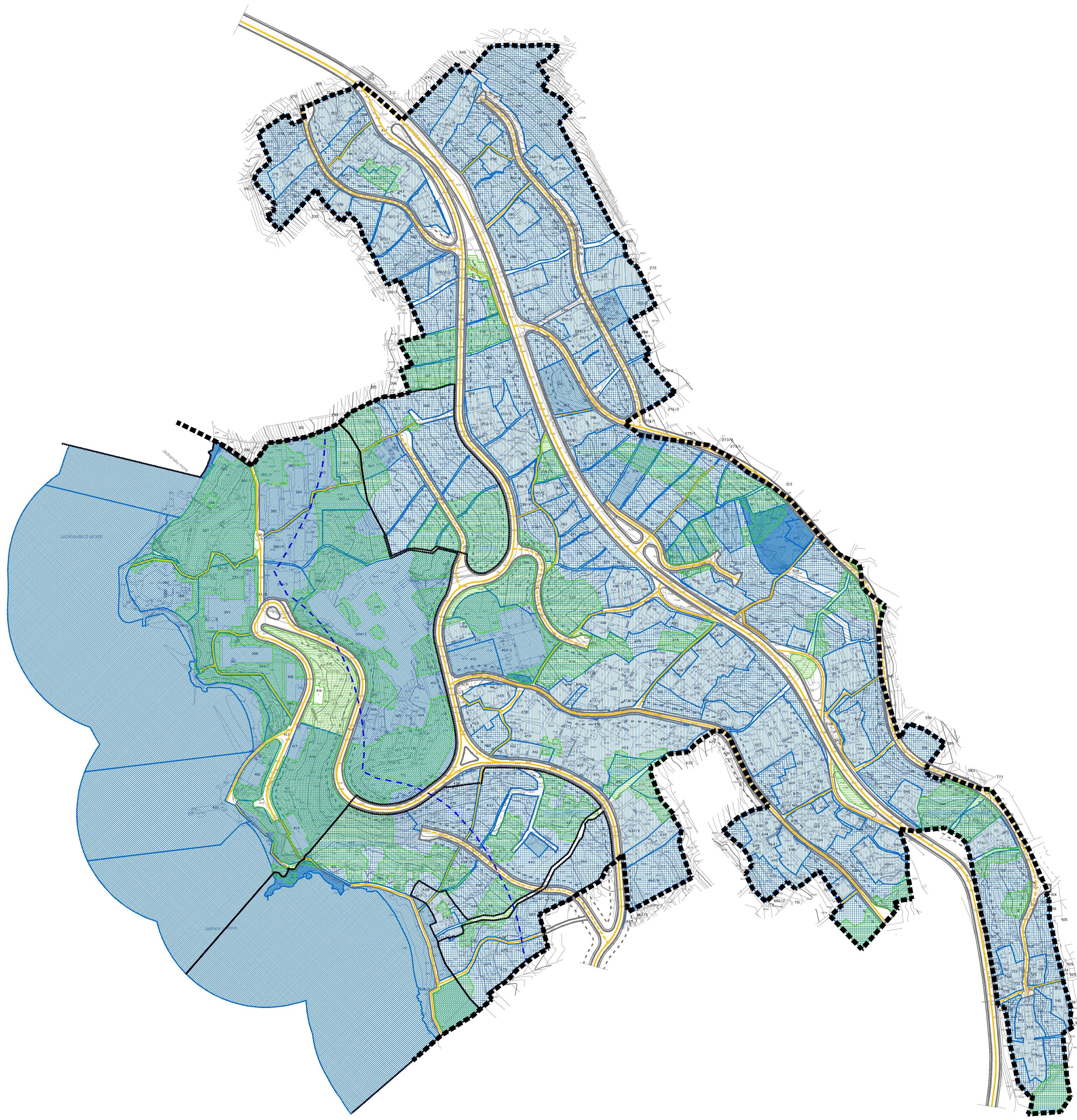





URBANISTIČKI PLAN UREĐENJA PLAT

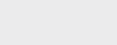
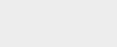

TUMAČ ZNAKOVA

-  GRANICE UPU-a
-  POJAS 100m OD OBALNE CRTE
- OBLICI KORIŠTENJA**
-  ODRŽAVANJE I MANJI ZAHVATI SANACIJE GRADEVINA - DOVRŠENI DIO NASELJA
-  SANACIJA GRADEVINA I DIJELOVA NASELJA - PROMJENA STANJA GRADEVINA (UKLANJANJE, ZAMJENA, REKONSTRUKCIJA, OBNOVA)
-  REKONSTRUKCIJA - PROMJENA KORIŠTENJA RADI POBOLJŠANJA FUNKCIONALNOSTI DIJELOVA NASELJA
-  NOVA GRADNJA
- PODRUČJA PRIMJENE POSEBNIH MJERA UREĐENJA I ZAŠTITE**
-  ZAŠTITA VISOKOVRIJEDNOG ZELENILA - obavezno sačuvati i ukomponirati visokovrijedno zelenilo u buduću kompoziciju kompleksa
- PODRUČJA PRIMJENE PLANSKIH MJERA ZAŠTITE**
-  POTREBNA IZRADA ARHITEKONSKO-URBANISTIČKOG RJEŠENJA
- ULIČNA MREŽA**
-  NOVA GRADNJA
-  REKONSTRUKCIJA

URBANISTIČKI PLAN UREĐENJA PLAT

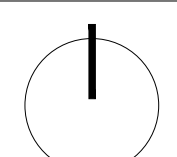
| | | |
|---|--------------------------------------|---|
| LIST BR: 4.1 | OBLICI KORIŠTENJA IZVORNIK | |
|  | 0 10 m 100 m 200 m |  |

| | | | |
|--|--|--|--|
| Županija: DUBROVAČKO - NERETVANSKA | | Općina: ŽUPA DUBROVAČKA | |
| Naziv prostornog plana: URBANISTIČKI PLAN UREĐENJA PLAT | | | |
| Naziv kartografskog prikaza: OBLICI KORIŠTENJA | | | |
| Broj kartografskog prikaza: 4.1 | | Mjerilo kartografskog prikaza: 1 : 2000 | |
| Odluka predstavničkog tijela o izradi plana (službeno glasilo): Odluka Općinskog vijeća Općine Župa dubrovačka o izradi Urbanističkog plana uređenja Plat (Službeni glasnik Općine Župa dubrovačka 02/09, 05/10 i 03/11) | | Odluka predstavničkog tijela o donošenju plana (službeno glasilo): Odluka Općinskog vijeća Općine Župa dubrovačka o donošenju Urbanističkog plana uređenja Plat (Službeni glasnik Općine Župa dubrovačka 10/12) | |
| Javna rasprava (datum objave): 28. rujna 2011. | | Javni uvid održan : od 10. listopada 2011. do 10. studenog 2011. | |
| Pečat tijela odgovornog za provođenje javne rasprave: | | Odgovorna osoba za provođenje javne rasprave: Ksenija Šiša, dipl.ing.grad. | |
| | | Mjesto i datum izrade plana: DUBROVNIK, kolovoz 2012. | |
| Suglasnosti i mišljenja nadležnih organa uprave na plan: POZITIVNO MIŠLJENJE Zavoda za prostorno uređenje Dubrovačko-neretvanske županije (KLASA: 350-01/12-01/53, URBROJ: 2117/1-21/1-12-2, od 26. lipnja 2012.) SUGLASNOST Župana Dubrovačko-neretvanske županije (KLASA: 350-01/12-01/83, URBROJ: 2117/01-01-12-7, od 23. srpnja 2012.) SUGLASNOST Ministarstva graditeljstva i prostornog uređenja (KLASA: 350-02/12-13/21, URBROJ: 531-05-1-1-12-4, od 23. srpnja 2012.) | | | |
| Pravna osoba / tijelo koje je izradilo plan: INSTITUT IGH d.d. POSLOVNI CENTAR DUBROVNIK | | | |
| Pečat pravne osobe / tijela koje je izradilo plan: | | Odgovorna osoba: dr.sc. Zrinka Rudež, dipl.ing.arh. | |
| Odgovorni voditelj izrade plana: dr.sc. Zrinka Rudež, dipl.ing.arh. | | | |
| Stručni tim u izradi plana: | | | |
| Nikša Begović, ing. Jure Marić, prof. Veljko Pevalek, dipl.ing.grad. dr.sc. Zrinka Rudež, dipl.ing.arh. | | dr.sc. Goran Vego, dipl.ing.grad. Stjepo Vojvoda, dipl.ing.el. Željko Vukelić, dipl.ing.arh. Nikolina Vuković Kolendić, dipl.ing.grad. | |
| Pečat predstavničkog tijela: | | Predsjednik predstavničkog tijela: Ivo Miletić, dipl.ing. | |
| Istovjetnost ovog prostornog plana s izvornikom ovjerava: | | Pečat nadležnog tijela: | |
| (ime, prezime i potpis) | | | |