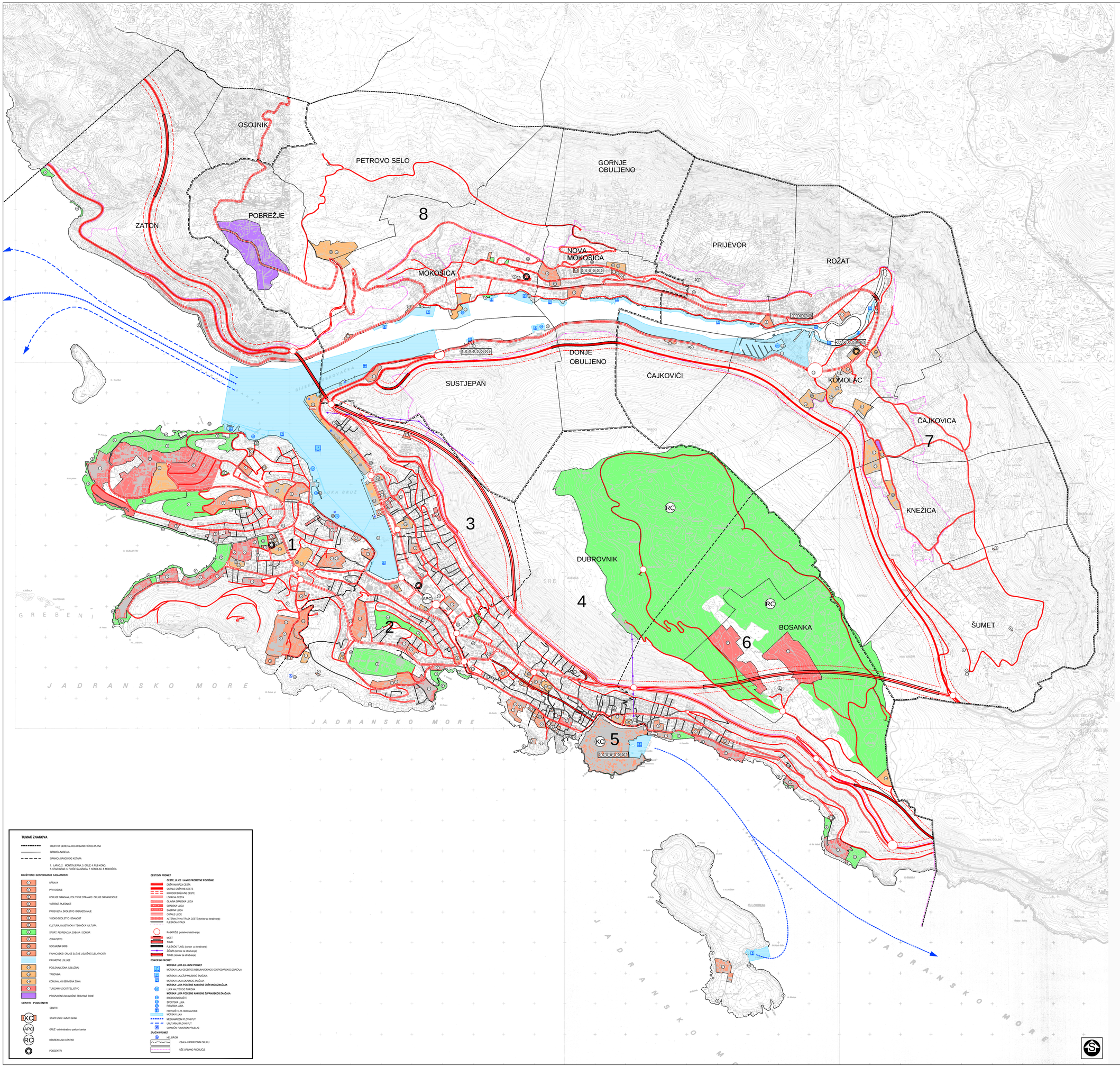

KLASIFIKACIJA SREDIŠNJIH FUNKCIJA

Temeljne skupine središnjih funkcija (djelatnosti)	Središte županije (ili veće regionalno središte)	Središte grada	Prigradsko središte	Manje prigradsko središte
	DUBROVNIK	DUBROVNIK	MOKOŠICA KOMOLAC	SUSTJEPAN ROŽAT
1. UPRAVA	(županijski, sudski, županijski, upravni, upravno-pravni, upravno-ekon. ured, žup. ured, žup. sud, gradski ured, gradski sud, mnogo ministarstvo, ministarstvo, uprava, obavještajna i sigurnosna agencija, ustavotuži, specijalno pravosuđe, gospodarska policija, žup. pravosuđe, žup. pravosuđe, uprava za ceste, zaštita, žup.-ratnog zapovjednik, žup. ured, žup.-pomoć ured, poreska uprava, carinarnica, ... poreska fin. policija, uprava za vode, ljiška kapetanija (nag.pen.za zeti), lučka kapetanija, dugoplovna O-16A, (mnogi tržišnari, ...)	(županijski, sudski, županijski, upravni, upravno-pravni, upravno-ekon. ured, žup. ured, žup. sud, gradski ured, gradski sud, mnogo ministarstvo, ministarstvo, uprava, obavještajna i sigurnosna agencija, ustavotuži, specijalno pravosuđe, gospodarska policija, žup. pravosuđe, žup. pravosuđe, uprava za ceste, zaštita, žup.-ratnog zapovjednik, žup. ured, žup.-pomoć ured, poreska uprava, carinarnica, ... poreska fin. policija, uprava za vode, ljiška kapetanija (nag.pen.za zeti), lučka kapetanija, dugoplovna O-16A, (mnogi tržišnari, ...)	(mj.-ništvo)	(mj.-ništvo)
2. PRAVOSUĐE	(županijski sud, županijski sudjeli, pokrajinski sud, žup. sud, žup. ured, žup. drž. odvjetn. ured, žup. pravobranitelj, ...)	(županijski sud, županijski sudjeli, pokrajinski sud, žup. sud, žup. ured, žup. drž. odvjetn. ured, žup. pravobranitelj, ...)	odrug.dežur.vatr.	(ed.dok.vat.)
3. UDRUGE GRAĐANA, POLITIČKE STRANKE I DRUGE ORGANIZ.	(udruženja, ...) (ured, ...) (ured, ...) (ured