

# Tumač planskog znakovlja

	GRANICE		GRANICA OBUHVATA PLANA
	NAMJENA POVRŠINA		PROMET CESTOVNI PROMET
	POVRŠINE UNUTAR GRAĐEVINSKOG PODRUČJA postojeće / planirano		PROMETNE POVRŠINE
	STAMBENA NAMJENA		ZAŠTIĆENI OBNALNI POJAS
	MJEŠOVITA NAMJENA pretežno stambena - M1, pretežno poslovna - M2		1000 m OD OBNALNE CRTE
	JAVNA I DRUŠTVENA NAMJENA - D		
	GOSPODARSKA NAMJENA - POSLOVNA pretežno ulazna - K1, pretežno trgovačka - K2, komunalno servisa - K3		
	SPORTSKO - REKREACIJSKA NAMJENA rekreacija (imovinomnogomno gradnja) - R2		
	ZAŠTITNE ZELENE POVRŠINE		
	POVRŠINE INFRASTRUKTURNIH SUSTAVA		
	GROBLJE		
	VODNA POVRŠINA		
	UVJETI KORIŠTENJA, UREĐENJA I ZAŠTITE PROSTORA		
	PODRUČJA POSEBNIH UVJETA KORIŠTENJA ZAŠTIĆENI DIJELOVI PRIRODE		POSEBNI REZERVAT - GEOMORFOLOŠKI (predloženi za zaštitu)
	KULTURNA BAŠTINA		ZONA UMIJERENE ZAŠTITE NASELJA
	ARHEOLOŠKA BAŠTINA		ARHEOLOŠKO PODRUČJE
	POVLJEŠNA GRADITELJSKA CJELINA		POVLJEŠNA RURALNA CJELINA
	POVLJEŠNI SKLOP I GRAĐEVINA		STAMBENA GRAĐEVINA (dvorci, kurije, vile)
	GOSPODARSKA I INDUSTRIJSKA GRAĐEVINA		MANJA SAKRALNA GRAĐEVINA (crkva, kapela)
	ETNOLOŠKA BAŠTINA		ETNOLOŠKA GRAĐEVINA
	PODRUČJA PRIMJENE POSEBNIH MJERA UREĐENJA I ZAŠTITE ZAŠTITA POSEBNIH VRIJEDNOSTI I OBLJEŽJA SANACIJA		OPOŽARENO ŠUMSKO STANIŠTE - REKULTIVIRANJE
	KRAJOBRAZ		TOČKE I POTEZI ZNAČAJNI ZA PANORAMSKU VRIJEDNOST KRAJOBRAZA
			OSOBITO VRIJEDAN PREDJEL PRIRODNI KRAJOBRAZ

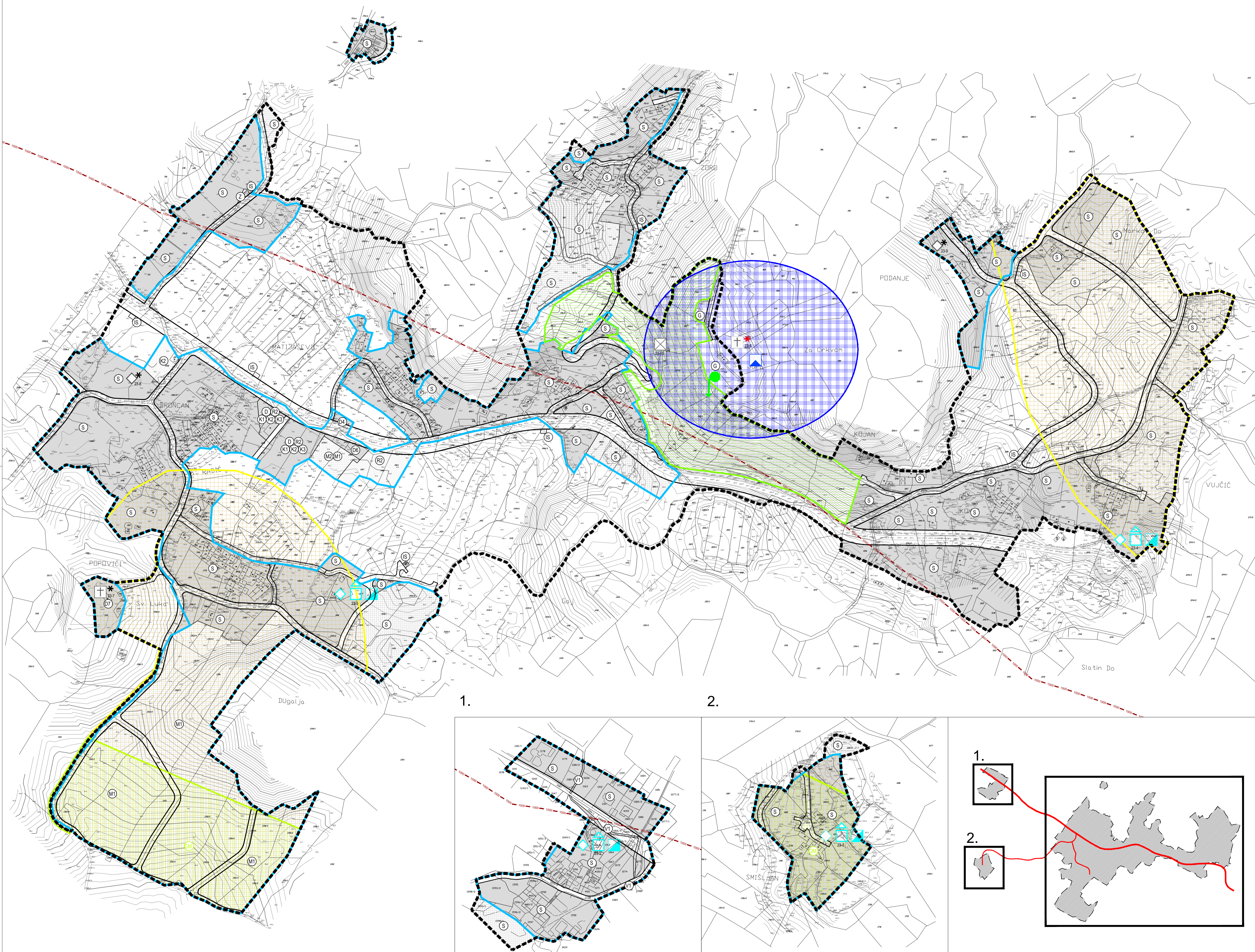

## URBANISTIČKI PLAN UREĐENJA NASELJA "POPOVIĆI"

LIST 3.1. UVJETI KORIŠTENJA, UREĐENJA I ZAŠTITE POVRŠINA  
IZVORNIK - procijenjena grafika

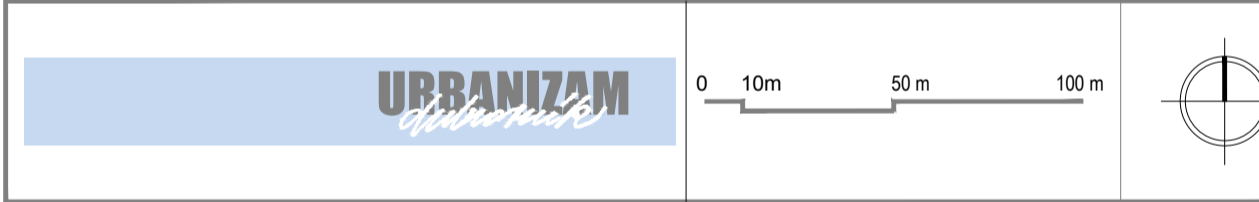

Županija:	DUBROVAČKO-NERETVANSKA	Općina:	Konavle
Naziv prostornog plana:	URBANISTIČKI PLAN UREĐENJA NASELJA "POPOVIĆI"		
Naziv kartografskog prikaza:	IZVORNIK - procijenjena grafika		
Broj kartografskog prikaza:	3.1.	Mjerilo kartografskog prikaza:	1 : 2000
Odluka predstavničkog tijela o izradi plana (službeno glasilac):	Odluka o izradi i donošenju izmjena i dopuna urbanističkog plana uređenja naselja "Popović" (Službeni glasnik Općine Konavle 10/18)	Odluka predstavničkog tijela o donošenju plana (službeno glasilac):	Odluka o donošenju izmjena i dopuna urbanističkog plana uređenja naselja "Popović" (Službeni glasnik Općine Konavle 5/20)
Urbanistički plan uređenja naselja "Popović" - procijenjeni tekst (Službeni glasnik Općine Konavle 7/20)			
Javna rasprava (datum objave):	11. srpnja 2019.	Javni uvid održan:	od 22. do 29. srpnja 2019.
Ponovna javna rasprava (datum objave):	29. listopada 2019.	Javni uvid za ponovnu javnu raspravu održan:	od 4. do 12. studenog 2019.
2. ponovna javna rasprava (datum objave):	16. siječnja 2020.	Javni uvid za 2. ponovnu javnu raspravu održan:	27. siječnja do 4. veljače 2020.
Pečat tijela odgovornog za provođenje javne rasprave:		Odgovorna osoba za provođenje javne rasprave:	Božo Lasić, dipl. iur.
		Mjesto i datum izrade plana:	Dubrovnik, srpanj 2020.

Suglasnosti i mišljenja nadležnih organa sprave na plan:  
SUGLASNOST: Ministarstva graditeljstva i prostornog uređenja, Uprava za prostorno uređenje i dozvole državnog značaja (KLASA: 350-02/20-13/10, UR BROJ: 531-06-1-1-20-4) od 11. svibnja 2020.

Pravna osoba / tijelo koje je izradilo plan:	URBANIZAM Dubrovnik d.o.o. Dubrovnik
Pečat pravne osobe/tijela koje je izradilo plan:	M.P. odgovorna osoba: dr. sc. Zrinka Ruđić, dipl. ing. arh.
Odgovorni voditelj izrade plana:	M.P. dr. sc. Zrinka Ruđić, dipl. ing. arh.
Stručni tim u izradi plana:	Ivan Goluba, dipl. ing. grad. i inž. arh. / Danica Grbac Nikić, dipl. ing. kraj. arh. / Jurica Knego, mag. geogr. i inž. ing. geod. et geoinf. / Jure Marić, prof. / Josip Mikulić, dipl. iur. / dr. sc. Nenad Mikulić, dipl. ing. grad.
Pečat predstavničkog tijela:	M.P. Predsjednik predstavničkog tijela: Ivo Šimović
Ispravost ovog prostornog plana s izvornikom ovjerava:	Predsjednik Odbora za Statut i Poslovanje: Vlaho Mujlo, dipl. iur.
(ime, prezime i potpis)	(ime, prezime i potpis)

