

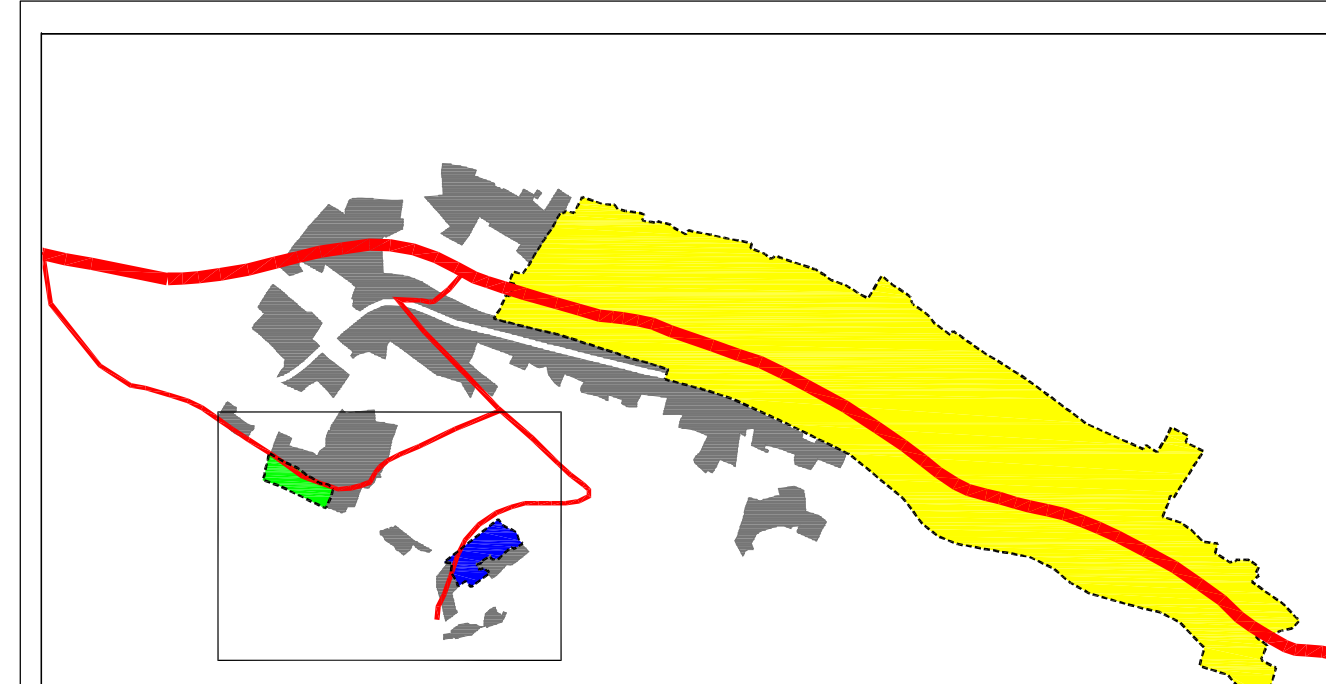

Tumač planskog znakovlja

- GRANICE
 - GRANICA OBUHVATA PLANA
- PROMET
 - CESTOVNI PROMET
 - PROMETNE POVRŠINE
- INFRASTRUKTURNI SUSTAVI I MREŽE
 - ENERGETSKI SUSTAV
 - postojeće / planirano
 - TS 10 (20)/0,4 kV
 - ELEKTROENERGETSKI KABELEI 10(20) kV I 0,4 kV



- NASELJE GRUDA UNUTAR OBUHVATA UPU-a:
- UPU 26 BAČEV DO 0,67 ha
 - UPU 27 MIHATOVIĆI 0,92 ha
 - UPU 29 TUŠIĆI 49,66 ha
- NASELJE GRUDA IZVAN OBUHVATA UPU-a:
-

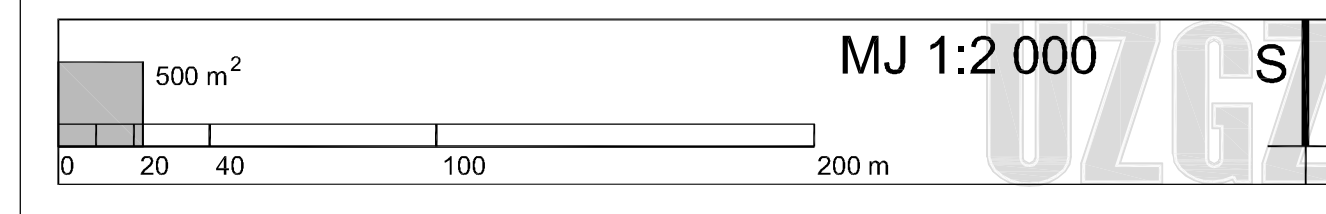
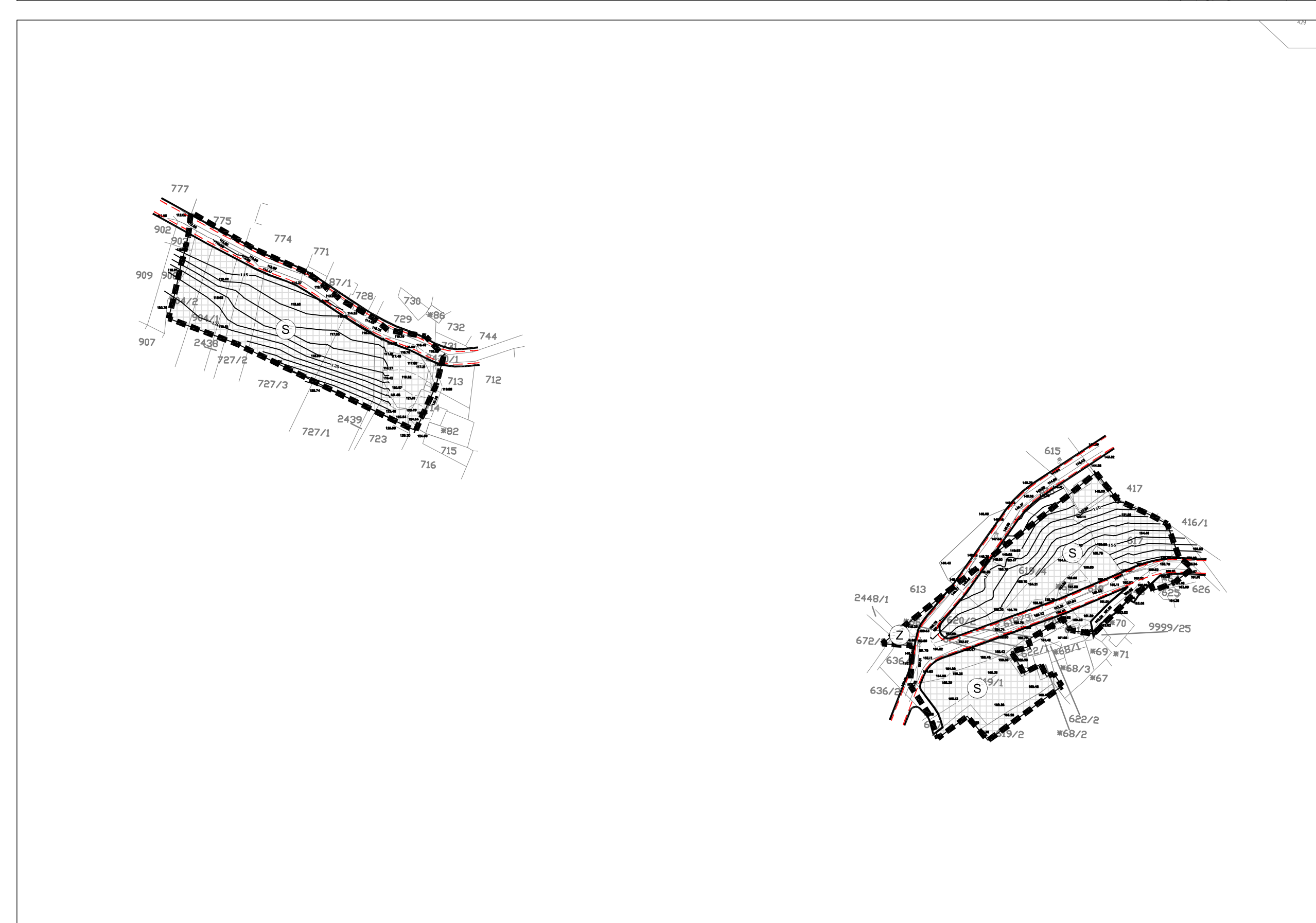

Zuspanje: DUBROVAČKO - NERETVANSKA ŽUPANIJA	
Općina: OPĆINA KONAVLE	
Naziv prostornog plana: URBANISTIČKI PLANA UREĐENJA NASELJA GRUDA BAČEV DO (UPU 26), MIHATOVIĆI (UPU 27), TUŠIĆI (UPU 29)	
Naziv kartografskog prikaza: PROMETNA, ULIČNA I KOMUNALNA INFRASTRUKTURNA MREŽA ENERGETSKI SUSTAVI - ELEKTROENERGETIKA	
Broj kartografskog prikaza: 2.3.	Mjerilo kartografskog prikaza: 1:2 000
Odluka o izradi Plana: Službeni glasnik Općine Konavle, br. 8/2008	Odluka Općinskog vijeća o donošenju plana: Službeni glasnik Općine Konavle, br. 4/2011
Javna rasprava (datum objave): 12. ožujka 2010.	Javni uvid odtad: od 29. ožujka 2010. do 05. svibnja 2010.
Pečat tijela odgovornog za provođenje javne rasprave:	Odgovorna osoba za provođenje javne rasprave: MATO PUŠIĆ, dipl. oec.
Pravna osoba koja je izradila plan: URBANISTIČKI ZAVOD GRADA ZAGREBA d.o.o. ZAGREB, Britanski trg 12	
Pečat pravne osobe koja je izradila plan:	Odgovorna osoba: LUKA ŠULENTIĆ, mag. ing. arch.
Odgovorni voditelj: LUKA ŠULENTIĆ, dipl.ing. arch.	Koordinator plana: dr. sc. ZRINKA RUDEŽ, dipl. ing. arch.
Stručni tim u izradi plana: 1. LUKA ŠULENTIĆ, dipl.ing. arch. 2. mag. spec. KREŠIMIR PETKOVIC, dipl.ing. arch. 3. HRVOJE JAMNICKI, dipl.ing. arch. 4. LIDIJA TADIJANOVIĆ, dipl.ing. arch. Pečat Općinskog vijeća:	5. ANDREJA ŠUGAR, mag.ing. arch. 6. PETAR ČIGETIĆ, ing. grad. 7. BOKIR PAVLETIĆ SLOBODAN, mag.ing. arch. 8. BORIS MOŠTAK, ing. grad. 9. MATIJA MIHELIĆ, grad. inž. Prostorski Općinskog vijeća:
Istojnost ovog plana s izvornikom ogjavara:	Pečat nadležnog tijela: BOŽO MARTINOVIĆ