

- GRANICA OBUHVATA PPUO
- Teritorijalne i statističke granice
- GRANICA NASELJA
- Razvoj i uređenje prostora/površina naselja**
- IZGRAĐENI DIO GRAĐEVINSKOG PODRUČJA
- NEIZGRAĐENI DIO GRAĐEVINSKOG PODRUČJA
- NEIZGRAĐENI NEUREĐENI DIO GRAĐEVINSKOG PODRUČJA
- PROSTORI I SADRŽAJI JAVNE NAMJENE OD ZNAČAJA ZA RAZVOJ NASELJA:
 - 1- javno- društveni sadržaji (mjesni dom)
 - 2- javno- društveni sadržaji (općinski dom i DVD)
 - 3,5,7- javna zelena površina
 - 4- javno- društveni sadržaji
 - 6- škola

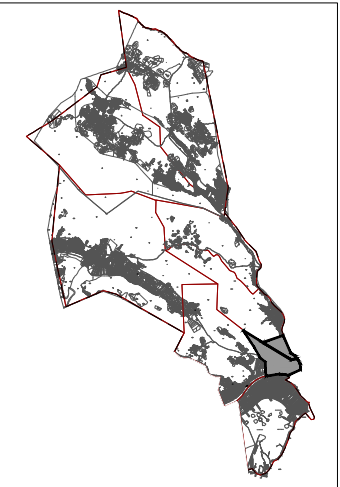

- Razvoj i uređenje prostora/površina izvan naselja**
- post. plan.
- SPORTSKO- REKREACIJSKA NAMJENA
R6 - sportsko- rekreacijski centar
- INFRASTRUKTURNA GRAĐEVINA I KORIDORI

- CESTOVNI PROMET**
- OSTALE DRŽAVNE CESTE
- ŽUPANIJSKA CESTA
- LOKALNA CESTA
- OSTALE CESTE KOJE NISU JAVNE

- Područja posebnih ograničenja u korištenju**
- POPLAVNA PODRUČJA:
 - ČESTA - 50 godišnje poplave
 - RIJETKA - 100 godišnje poplave
 - VRLO RIJETKA - 1000 godišnje poplave

- Područja i dijelovi primjene planskih mjera zaštite**
- UPU naselja Kula Norinska

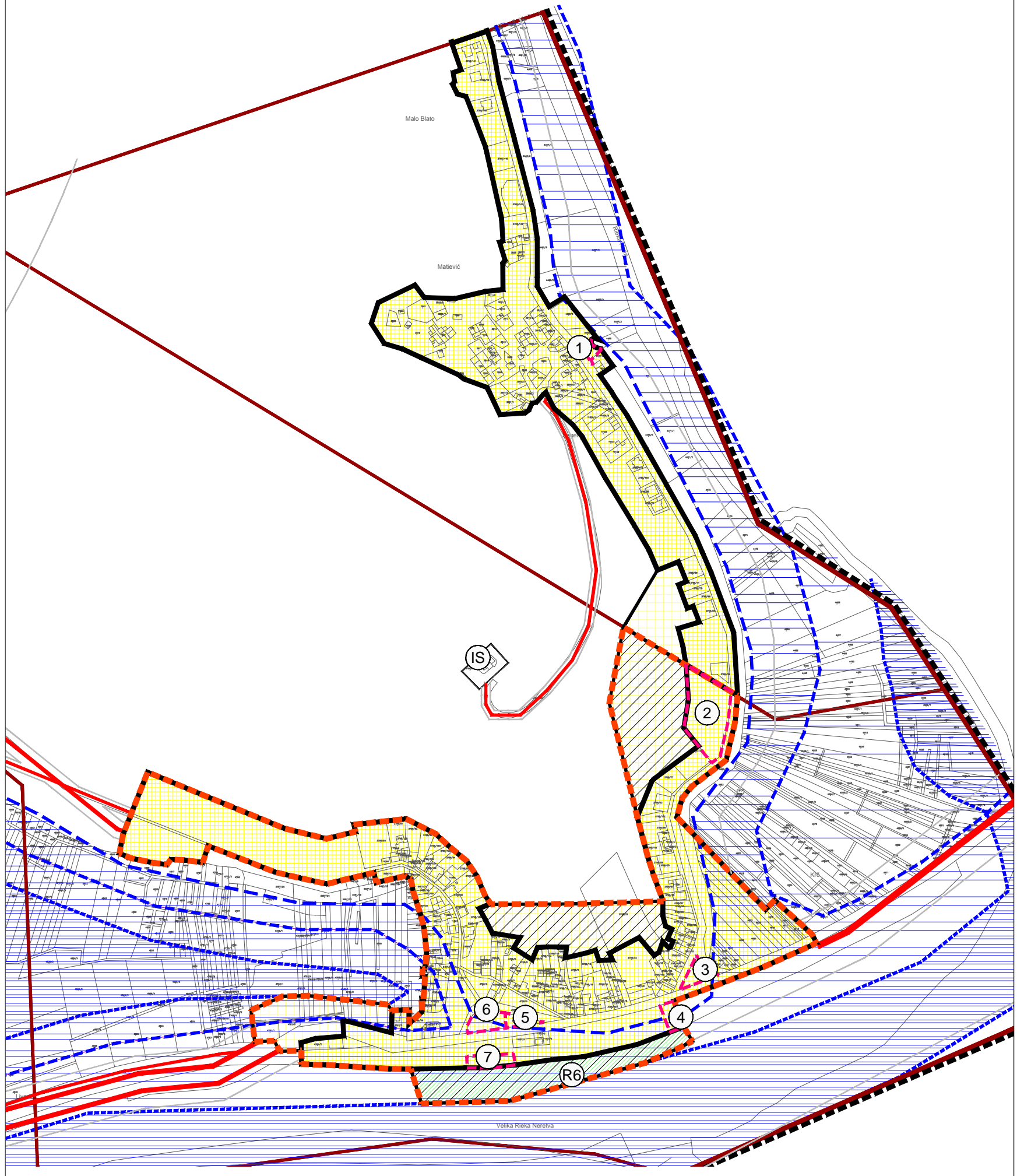

Općina: OPĆINA KULA NORINSKA	
Županija: DUBROVAČKO- NERETVANSKA ŽUPANIJA	
Naziv prostornog plana:	
IZMJENE I DOPUNE PROSTORNOG PLANA UREĐENJA OPĆINE KULA NORINSKA	
Naziv kartografskog prikaza: GRAĐEVINSKO PODRUČJE NASELJA	
KULA NORINSKA, MATIJEVIĆI	
Broj kartografskog prikaza: 4.4.	Mjerilo kartografskog prikaza: 1:5000
Odluka predstavničkog tijela o izradi plana (službeno glasilo): "Službeni glasnik Dubrovačko- neretvanske županije" broj 09/10. "Službeni glasnik Dubrovačko- neretvanske županije" broj 14/13. Javna rasprava (datum objave): 04.srpnja 2015., Slobodna Dalmacija	
Odluka predstavničkog tijela o donošenju plana (službeno glasilo): "Službeni glasnik Dubrovačko- neretvanske županije" broj 03/16. od 25.02.2016. Javni uvid održan: 14.srpnja - 14.kolovoza 2015.	
Pečat tijela odgovornog za provođenje javne rasprave:	Odgovorna osoba za provođenje javne rasprave: Pročelnica: MERI DOKO
_____ potpis	
Suglasnost na plan prema Zakonu o prostornom uređenju i gradnji (NN 76/07, 38/09, 55/11, 90/11, 50/12, 55/12 i 80/13), članku 98., Klasa: 350-01/15-01/120 Ur.broj: 2117/01-01-16-4 Datum: 12.veljače 2016.	
Pravna osoba/tijelo koje je izradilo plan: 3E PROJEKTI d.o.o., Maksimirska 81, Zagreb	
Pečat pravne osobe/tijela koje je izradilo plan:	Odgovorna osoba: Direktorica: INES MATULIĆ, MBA
_____ potpis	
Odgovorni voditelj: JELENA ŠIMAT, mag.ing.arch.	Pečat Odgovornog voditelja:
_____ potpis	
Stručni tim u izradi plana: MIRJANA MILOŠEVSKI NTONTOS, mag.ing.arch. JELENA ŠIMAT, mag.ing.arch. TANJA UDOVČ, mag.ing.prosp.arch. NIKOLINA KREŠO, mag.ing.prosp.arch.	
MATEJ ŽIVKOVIĆ, mag.oec. VLADIMIR MODRIĆ, dipl.iur. SILVA NESEK, dipl.ing.bioteh. MILORAD BOŽIĆ, dipl.ing.prom.	
Pečat predstavničkog tijela:	Predsjednik predstavničkog tijela: Predsjednik Općinskog vijeća: NIKOLA BATINOVIĆ
_____ potpis	
Istovjetnost ovog prostornog plana s izvornikom ovjerava:	Pečat nadležnog tijela:
_____ potpis	