

----- GRANICA OBUHVATA PPUO

Teritorijalne i statističke granice

— GRANICA NASELJA

Razvoj i uređenje prostora/površina naselja

■ IZGRAĐENI DIO GRAĐEVINSKOG PODRUČJA

■ NEIZGRAĐENI DIO GRAĐEVINSKOG PODRUČJA

■ NEIZGRAĐENI NEUREĐENI DIO GRAĐEVINSKOG PODRUČJA

□ PROSTORI I SADRŽAJI JAVNE NAMJENE OD ZNAČAJA ZA RAZVOJ NASELJA:

1 - crkva
2 - mjesni dom

□ INFRASTRUKTURNI KORIDOR

CESTOVNI PROMET

■ DRŽAVNA AUTOCESTA

— OSTALE DRŽAVNE CESTE

--- OSTALE CESTE KOJE NISU JAVNE

Područja posebnih ograničenja u korištenju

POPLAVNA PODRUČJA:

■ RIJETKA - 100 godišnje poplave

■ VRLO RIJETKA - 1000 godišnje poplave

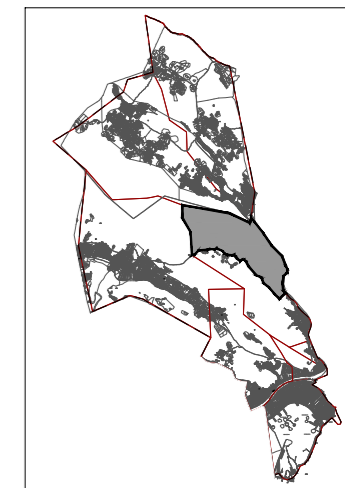
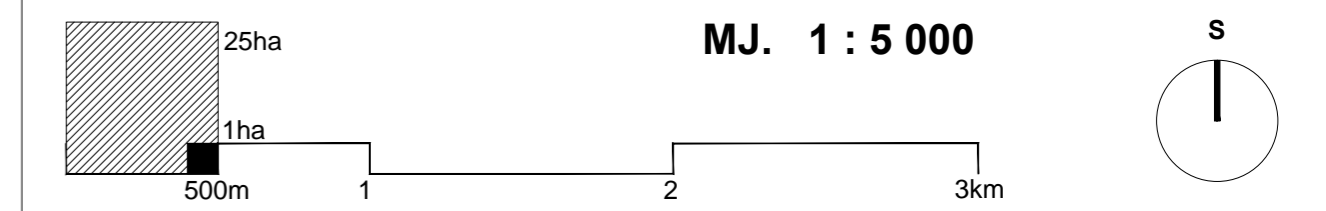

Općina: OPĆINA KULA NORINSKA	
Županija: DUBROVAČKO- NERETVANSKA ŽUPANIJA	
Naziv prostornog plana: IZMJENE I DOPUNE PROSTORNOG PLANA UREĐENJA OPĆINE KULA NORINSKA	
Naziv kartografskog prikaza: GRAĐEVINSKO PODRUČJE NASELJA	
PODRUJNICA	
Broj kartografskog prikaza: 4.7.	Mjerilo kartografskog prikaza: 1:5000
Odluka predstavničkog tijela o izradi plana (službeno glasilo): "Službeni glasnik Dubrovačko- neretvanske županije" broj 09/10 "Službeni glasnik Dubrovačko- neretvanske županije" broj 14/13 Javna rasprava (datum objave): 04.srpnja 2015., Slobodna Dalmacija	Odluka predstavničkog tijela o donošenju plana (službeno glasilo): "Službeni glasnik Dubrovačko- neretvanske županije" broj 03/16 od 25.02.2016. Javni uvid održan: 14.srpnja - 14.kolovoza 2015.
Pečat tijela odgovornog za provođenje javne rasprave:	Odgovorna osoba za provođenje javne rasprave: Pročelnica: MERI DOKO
Suglasnost na plan prema Zakonu o prostornom uređenju i gradnji (NN 76/07, 38/09, 55/11, 90/11, 50/12, 55/12 i 80/13), članku 98., Klasa: 350-01/15-01/120 Ur.broj: 2117/01-01-16-4 Datum: 12.vejače 2016.	
Pravna osoba/tijelo koje je izradilo plan: 3E PROJEKTI d.o.o., Maksimirska 81, Zagreb	
Pečat pravne osobe/tijela koje je izradilo plan:	Odgovorna osoba: Direktorica: INES MATULIĆ, MBA
Odgovorni voditelj: JELENA ŠIMAT, mag.ing.arch.	Pečat Odgovornog voditelja:
Stručni tim u izradi plana: MIRJANA MILOŠEVSKI NTONTOS, mag.ing.arch. MATEJ ŽIVKOVIĆ, mag.oec. JELENA ŠIMAT, mag.ing.arch. VLADIMIR MODRIĆ, dipl.iur. TANJA UDOVČ, mag.ing.prosp.arch. SILVA NESEK, dipl.ing.bioteh. NIKOLINA KREŠO, mag.ing.prosp.arch. MILORAD BOŽIĆ, dipl.ing.prom.	
Pečat predstavničkog tijela:	Predsjednik predstavničkog tijela: Predsjednik Općinskog vijeća: NIKOLA BATINOVIĆ
Istovjetnost ovog prostornog plana s izvornikom ovjerava:	Pečat nadležnog tijela: