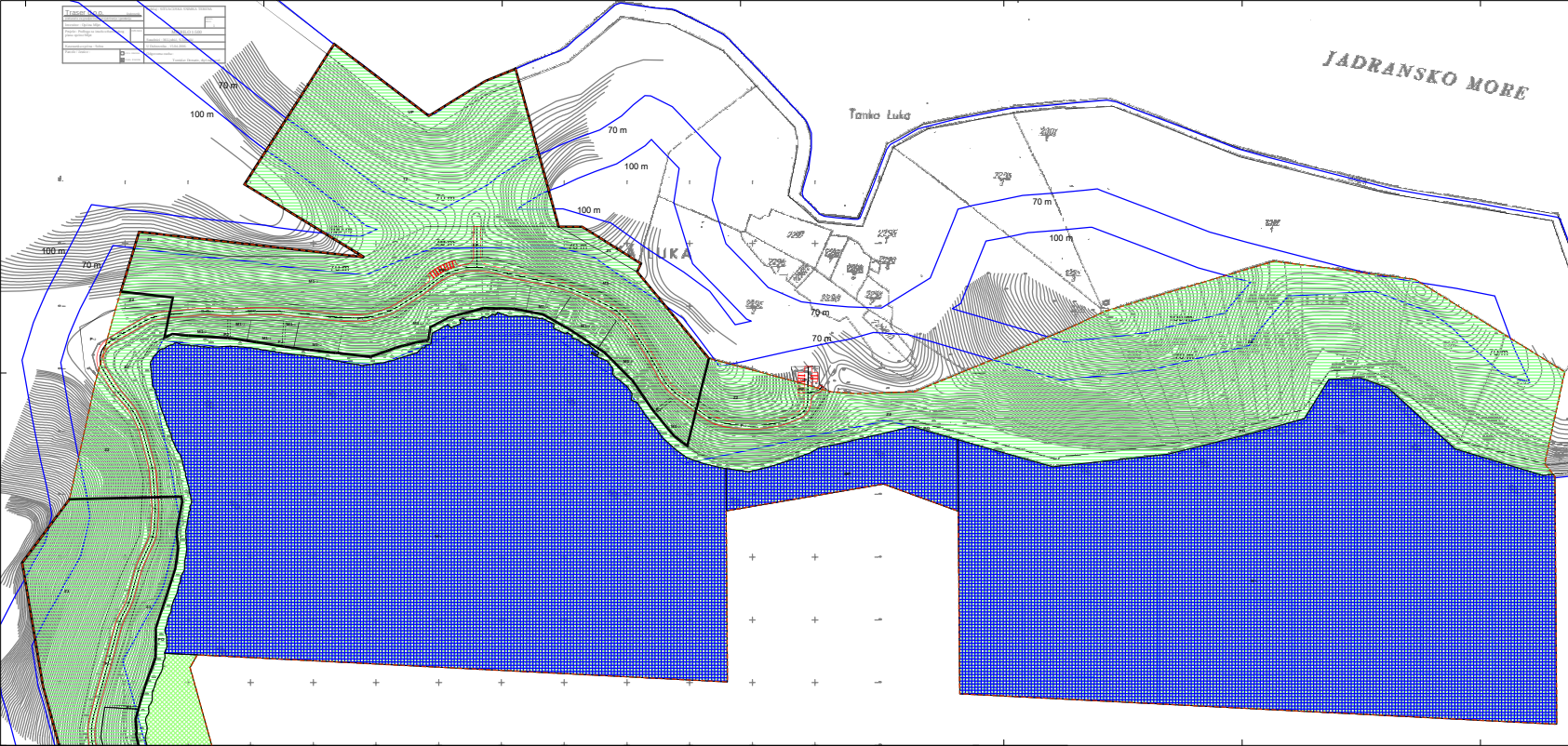

Af

URBANISTIČKI PLAN UREĐENJA NASELJA SOBRA

LIST 3.2 UVJETI KORIŠTENJA, UREĐENJA I ZAŠTITE POVRŠINA

TUMAČ ZNAKOVA

GRANICE

OBUHVAT UPU-a

GRANICA GRAĐEVINSKOG PODRUČJA NASELJA SOBRA

UVJETI KORIŠTENJA, UREĐENJA I ZAŠTITE POVRŠINA

PRIRODNA BAŠTINA

OSOBITO VRIJEDAN PRIST.BL - KULTIVIRANI KRAJOBRAZ - OTOK MLJET

OSOBITO VRIJEDAN PRIST.BL - PRIRODNI KRAJOBRAZ - AKVATORIJ

KULTURNA BAŠTINA

ARHEOLOŠKO PODRUČJE

ARHEOLOŠKI POJEDINAČNI LOKALITET - KOPNENI

ARHEOLOŠKI POJEDINAČNI LOKALITET - POMORSKI

VODE I MORE

OBALNA CRTA

70 m — ZAŠTIĆENI OBALNI POJAS - 70m

100 m — ZAŠTIĆENI OBALNI POJAS - 100m

ZAŠTIĆENI OBALNI POJAS - 300m

DUBROVAČKO-NERETVANSKA ŽUPANIJA | OPĆINA MLJET

URBANISTIČKI PLAN UREĐENJA NASELJA SOBRA

UVJETI KORIŠTENJA, UREĐENJA I ZAŠTITE POVRŠINA

3.2 | 1:1000

ZAVOD ZA URBANIZAM, PROSTORNO PLANIRANJE I PEJZAŽNU ARHITEKTURU

Ulica Ivana Gundulića 4, 20 000 DUBROVNIK, tel. 020/ 312 - 000, fax: 020/ 312 - 010

Direktor: mr. sc. Ivo Vrgoč, dipl.ing.arh. | Pročelnik: mr.sc. Branka Ivanović, dipl.ing.arh., dipl.ing.pejz.

Pročelnik: mr.sc. Branka Ivanović, dipl.ing.arh., dipl.ing.pejz.

Glavni projektant: 1. Ratko Ivo Vrgoč, dipl.ing.arh., dipl.ing.urb. 2. Branka Ivanović, dipl.ing.arh., dipl.ing.pejz. 3. Damir Ivo Vrgoč, dipl.ing.arh. 4. Ana Ivanović, dipl.ing.pejz. 5. Damir Ivo Vrgoč, dipl.ing.arh. 6. Vlado Vrgoč, dipl.ing.arh.

Odluka o donošenju prostornog plana: SL glasnik Općine Mljet br.: 01/05

Odluka o donošenju Izmjena i dopuna prostornog plana: SL glasnik Općine Mljet br.: 04/09

"Službene novine", 01.12.2006. | od 15. prosinca 2006. do 15. siječnja 2020

Suglasnost prema Članku 107. Zakona o prostornom uređenju i gradnji ("Narodne novine" br. 76/07, ...): Broj suglasnosti: Klasa: 350-05/06-10/55 Ur.broj: 531-05-06-2 datum: 11. listopad

Pečat i potpis ovlaštenog lica:

Marko Mišćen

Pečat i potpis ovlaštenog lica prostornog plana na snazi: