

- Granice*
- granica naselja
 - granica građevinskog područja naselja i izdvojenog dijela građevinskog područja naselja
- Namjena površina*
- izgrađeni dio neizgrađeni dio
 - mješovita namjena
- Područje posebnih uvjeta korištenja*
- Bušina* tradicijska ruralna naselja (nazivi zaseoka) na koja se iznimno primjenjuju režimi određeni člankom 35. provedbenih odredbi
- Cestovni promet*
- županijska cesta
 - nerazvrstane ceste
 - interventni, šumski i ostali putevi, biciklističke i/ili pješačke staze

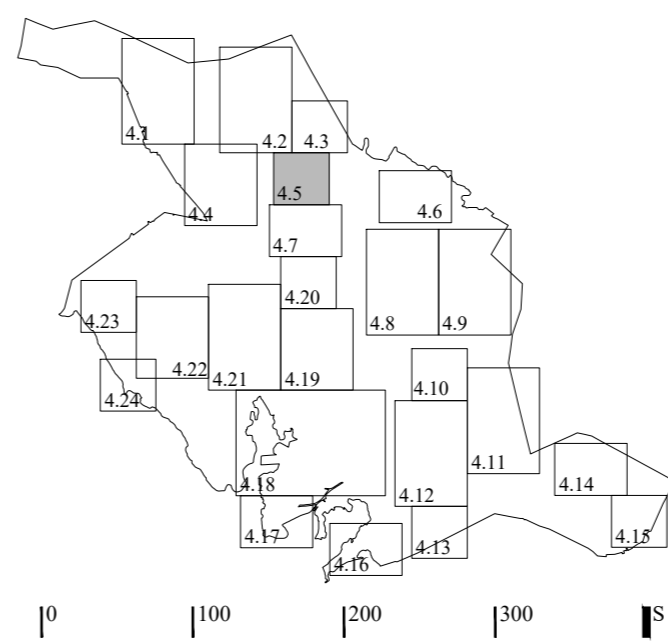

Županija:		DUBROVAČKO-NERETVANSKA ŽUPANIJA	
Grad:		GRAD PLOČE	
Naziv prostornog plana:			
PROSTORNI PLAN UREĐENJA GRADA PLOČA PROČIŠĆENI TEKST PROVEDBENIH ODREDBI I GRAFIČKOG DIJELA PROSTORNOG PLANA (Službeni glasnik Grada Ploča 07/07, 02/08-isp., 04/11-isp., 07/12, 07/15-isp., 03/17, 01/18-isp., 06/21, 12/21, 03/22, 04/22, 10/22)			
Naziv kartografskog prikaza:			
GRAĐEVINSKA PODRUČJA I PODRUČJA POSEBNIH UVJETA KORIŠTENJA			
Broj kartografskog prikaza:	4.5	Mjerilo kartografskog prikaza:	1 : 5 000
Odluka o izradi prostornog plana (službeno glasilo):	Javna rasprava (datum objave):		Odluka predstavničkog tijela o donošenju plana (službeno glasilo):
Pečat tijela odgovornog za provedbu javne rasprave:		Osoba odgovorna za provedbu javne rasprave:	
Pročišćeni tekst provedbenih odredbi utvrdio: Odbor za statut i poslovnik Gradskog vijeća Grada Ploča M.P. Aleksandar Ostojić Predsjednik Odbora za statut i poslovnik Gradskog vijeća Grada Ploča Tehnička priprema i obrada: Grgurević & partneri d.o.o., Čanićeva 6, HR-10000 Zagreb Mišljenje na plan prema članku 107. Zakona o prostornom uređenju (NN 153/13, 65/17, 114/18, 39/19, 98/19):			
Odgovorna osoba:	Pečat pravne osobe koja je tehnički pripremila elaborat		Odgovorni voditelj:
Ivona Jerković, dipl. ing. arh.			
Pečat predstavničkog tijela:		Pečat nadležnog tijela:	