

## II. IZMJENE I DOPUNE PROSTORNOG PLANA UREĐENJA GRADA KORČULE

Kartografski prikaz 4-1b:  
 GRAĐEVINSKA PODRUČJA I PODRUČJA POSEBNIH UVJETA KORIŠTENJA

Mjerilo 1 : 5 000



- |   |  |
|---|--|
| <p><b>Granice</b></p> <p> PROSTOR OGRANIČENJA<br/>                 OBALNA CRTA NA KATASTARSKOM PLANU<br/>                 LINIJA 100 m UDALJENA OD OBALNE CRTE</p> <p> GRANICA GRAĐEVINSKOG PODRUČJA<br/>                 NASELJA I IZDVOJENOG DIJELA<br/>                 GRAĐEVINSKOG PODRUČJA NASELJA</p> <p><b>Namjena površina</b></p> <p>izgrađeni dio    neizgrađeni dio</p> <p>  MJEŠOVITA NAMJENA</p> <p> UGOSTITELJSKO TURISTIČKA NAMJENA<br/>                 T2 - TURISTIČKO NASELJE</p> <p>  SPORTSKO-REKREACIJSKA NAMJENA<br/>                 R2 - kupalište (lokacija), R4 - sportsko igralište</p> <p>postojeće    planirano</p> <p> LOKALNA CESTA<br/>  NERAZVRSTANA CESTA</p> <p><b>Promet - pomorski</b></p> <p> LUKA OTVORENA ZA JAVNI PROMET<br/>                 - LOKALNOG ZNAČAJA</p> <p> PRIVEZIŠTE</p> | <p><b>Područja posebnih uvjeta korištenja</b></p> <p> OSOBITO VRIJEDAN PREDJEL -<br/>                 PRIRODNI KRAJOBRAZ</p> <p> OSOBITO VRIJEDAN PREDJEL -<br/>                 KULTIVIRAN KRAJOBRAZ</p> <p> NEUREĐENI DIO<br/>                 GRAĐEVINSKOG PODRUČJA</p> <p> IZGR. DIO GPN-a NA KOJI SE PRIMJENJUJE<br/>                 STAVAK 2. ČLANKA 4c. PLANA</p> <p> OBUHVAT PREDVIĐENOG<br/>                 URBANISTIČKOG PLANA UREĐENJA</p> <p> LUČKO PODRUČJE</p> |
|---|--|

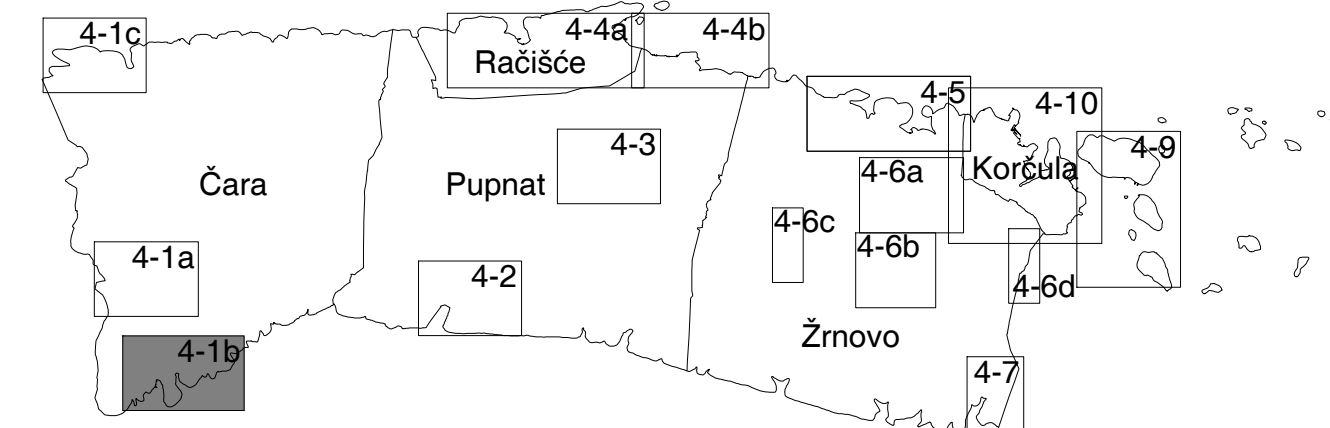
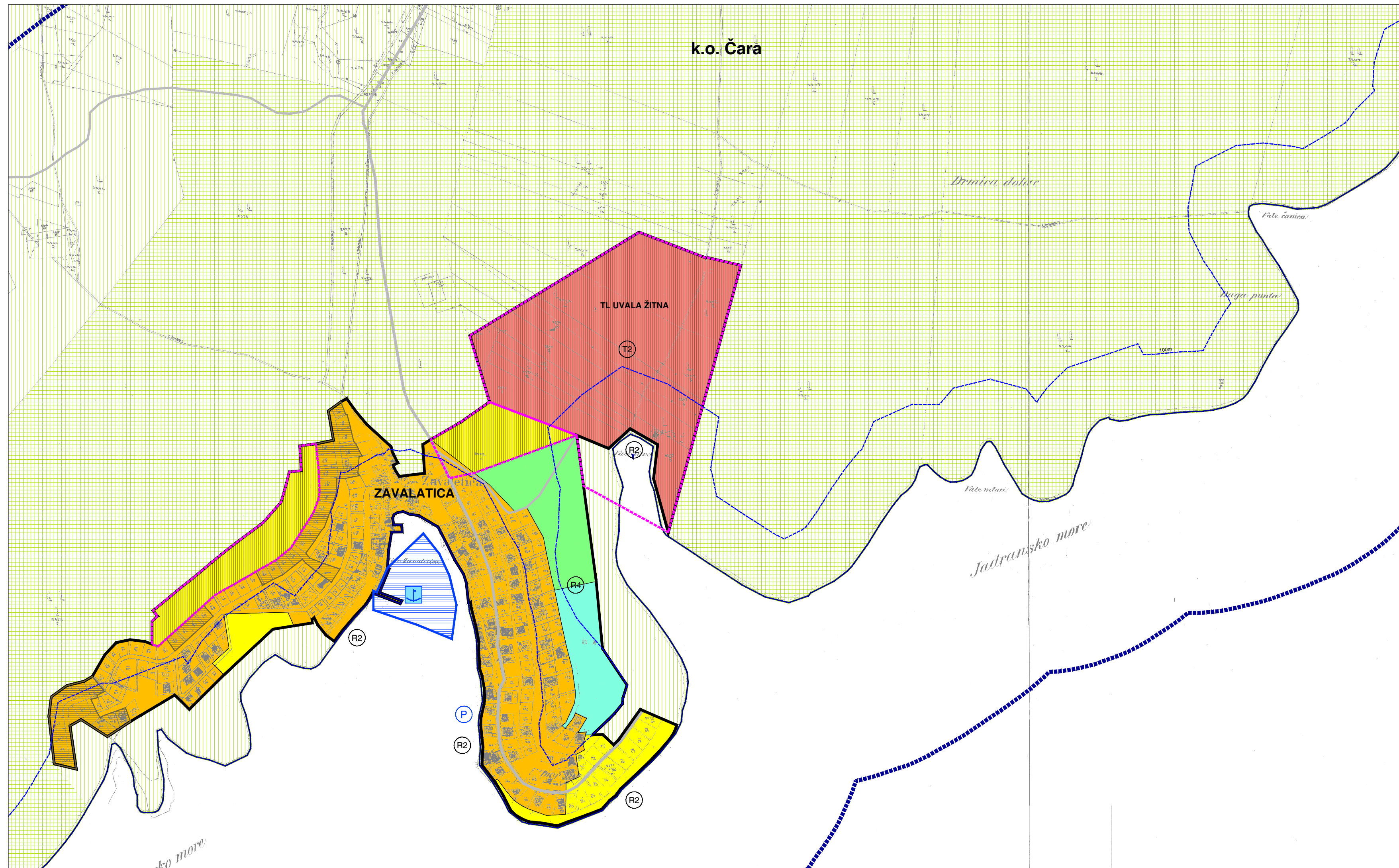

Županija: DUBROVAČKO-NERETVANSKA	Grad: KORČULA	Odluka predstavničkog tijela o izradi prostornog plana (službeno glasilo):	Odluka predstavničkog tijela o donošenju plana (službeno glasilo):
Naziv prostornog plana: II. IZMJENE I DOPUNE PROSTORNOG PLANA UREĐENJA GRADA KORČULE		"Službeni glasnik Grada Korčule" 4/12, 4/15	"Službeni glasnik Grada Korčule" 9/16
Naziv kartografskog prikaza: GRAĐEVINSKA PODRUČJA I PODRUČJA POSEBNIH UVJETA KORIŠTENJA		Javna rasprava - datum objave: 27. studenoga 2015.	Javni uvid održan: od 9. prosinca 2015. do 23. prosinca 2015.
Broj kartografskog prikaza: 4-1b		Mjerilo kartografskog prikaza: 1 : 5 000	Ponovna javna rasprava - datum objave: 6. svibnja 2016.
Pravna osoba / tijelo koje je izradilo plan: Sveučilište u Zagrebu, Arhitektonski fakultet ZAVOD ZA URBANIZAM, PROSTORNO PLANIRANJE I PEJZAŽNU ARHITEKTURU Zagreb, Kačićeva 26, tel./fax.(01) 4639 284; http://www.arhitekt.hr		Ponovni javni uvid održan: od 24. svibnja 2016. do 1. lipnja 2016.	
Predstojnik Zavoda: Prof. dr. sc. JESENKO HORVAT, dipl. ing. arh.		Pečat tijela odgovornog za provedbu javne rasprave: Osoba odgovorna za provedbu javne rasprave: Ivan Blitvić, ing. građ.	
Odgovorni voditelj: Prof. dr. sc. OLEG GRGUREVIĆ, dipl. ing. arh., dipl. ing. šum.		Suglasnost na plan prema članku 97. Zakona o prostornom uređenju i gradnji (Narodne novine 76/07, 38/09, 55/11, 90/11, 50/12, 55/12, 80/13):	
Pečat pravne osobe/tijela koje je izradilo plan:		Pečat odgovornog voditelja:	
Pečat nadležnog tijela:		Pečat predstavničkog tijela:	
Stručni tim u izradi plana: Prof. dr. sc. OLEG GRGUREVIĆ, dipl. ing. arh., dipl. ing. šum.; Prof. dr. sc. KRUNOSLAV SMIT, dipl. ing. arh.; HRVOJE VIDOVIĆ, dipl. ing. arh.; IVONA JERKOVIĆ, dipl. ing. arh.; IVANA SUŠTIĆ, dipl. ing. arh.; SLAVEN LETICA, mag. ing. arch.		Prof. dr. sc. MILJENKO HAIMAN, dipl. ing. građ.; Dr. sc. GORAN KOS, dipl. ing. prom.; Mr. sc. IVO BROZOVIĆ, dipl. ing. prom.; Dr. sc. HRVOJE CARIC, dipl. stručnjak zaštite okoliša, dipl. oec.; DEANKA HIRJAN, dipl. iur.	
Pečat predstavničkog tijela:		Pečat nadležnog tijela:	