

UPU

PASTORALNI CENTAR

TUMAČ ZNAKOVA

	PREDMET IZMJENA I DOPUNA
	GRANICA OBUHVATA UPU-a
	STAMBENA NAMJENA
	JAVNA I DRUŠTVENA NAMJENA D4 - školska, D7 - vjerska
	ŠPORTSKO REKREACIJSKA NAMJENA
	JAVNE ZELENE POVRŠINE Z1 - javne zelene površine
	ZAŠTITNE ZELENE POVRŠINE
CESTOVNI PROMET	
	OS CESTE
	KORIDOR CESTE
	GLAVNA GRADSKA I OSTALE ULICE
	KOLNO - PJEŠAČKE POVRŠINE
	PJEŠAČKE STAZE
	STAJALIŠTE AUTOBUSA
	OZNAKA MOSTA
POVRŠINA POSEBNE NAMJENE - vodotok	
	OTVOREN
	NADSVODEN

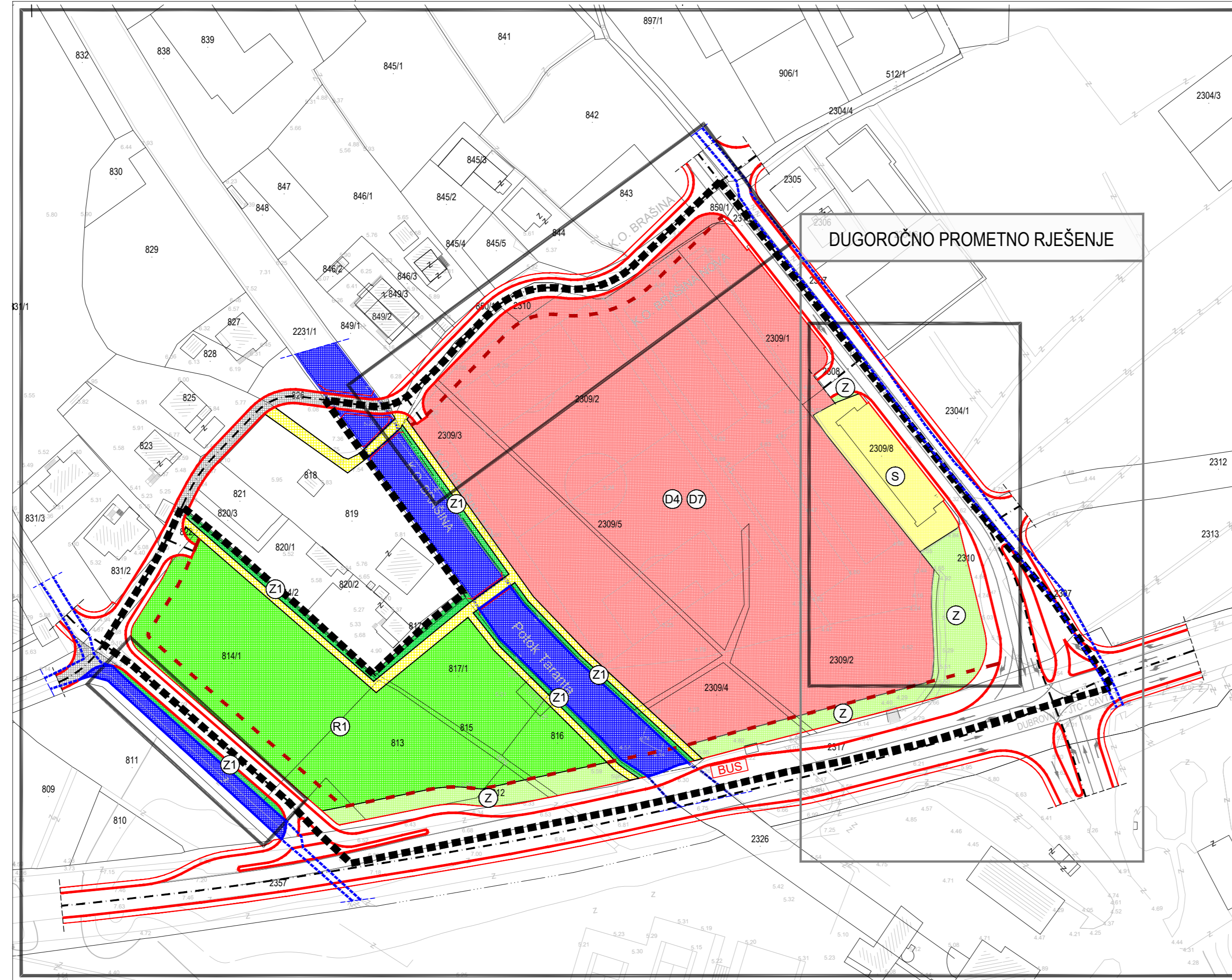

DUGOROČNO PROMETNO RJEŠENJE

KRATKOROČNO PROMETNO RJEŠENJE

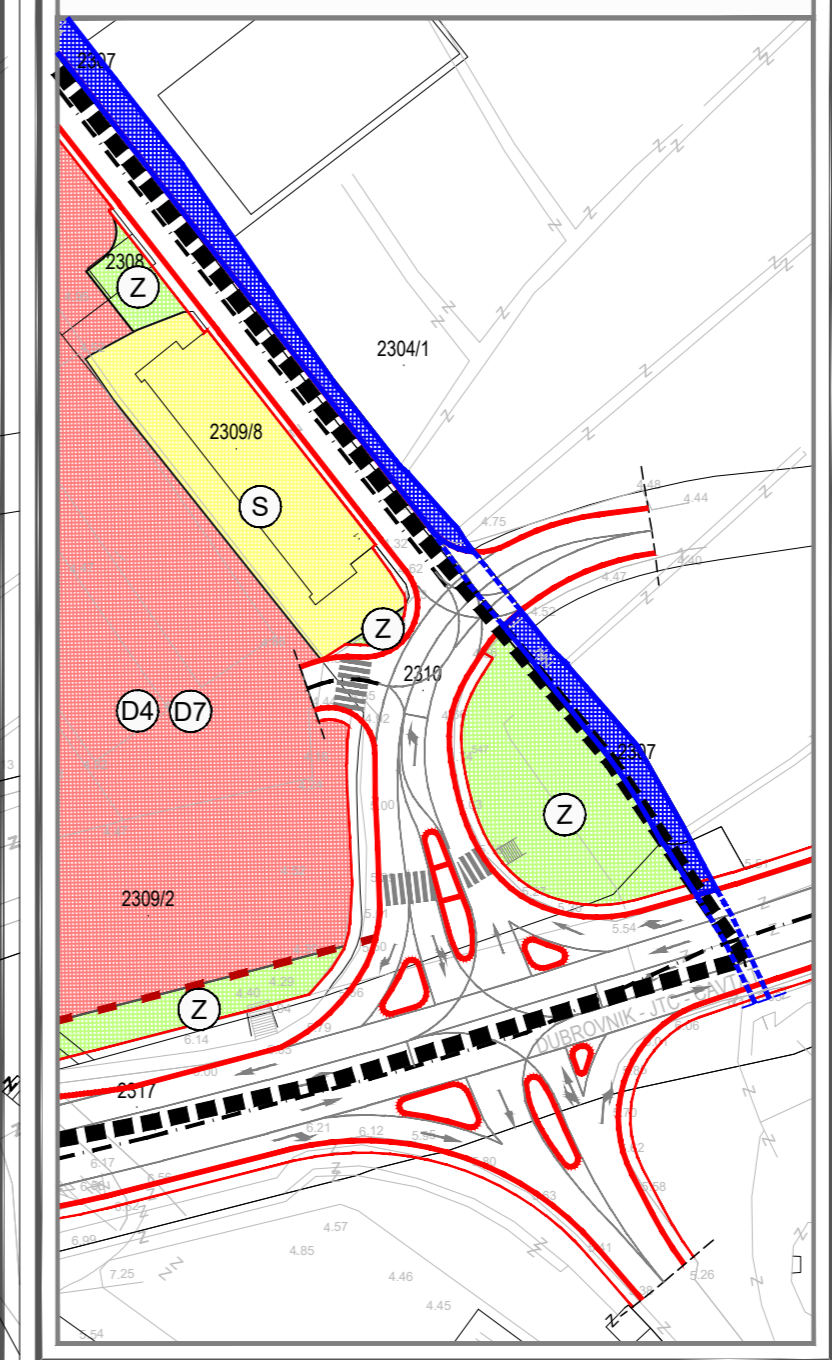

IZMJENE I DOPUNE

URBANISTIČKOG PLANA UREĐENJA "PASTORALNI CENTAR"

LIST 1. KORIŠTENJE I NAMJENA POVRŠINA
PRIJEDLOG PLANA

URBANIZAM Dubrovnik

0 10m 50m

Županija: DUBROVAČKO-NERETVANSKA	Općina: ŽUPA DUBROVAČKA
Naziv prostornog plana: IZMJENE I DOPUNE URBANISTIČKOG PLANA UREĐENJA "PASTORALNI CENTAR" PRIJEDLOG PLANA	
Naziv kartografskog prikaza: KORIŠTENJE I NAMJENA POVRŠINA	
Broj kartografskog prikaza: 1.	Mjerilo kartografskog prikaza: 1 : 1000
Odluka predstavničkog tijela o izradi plana (službeno glasilo): Odluka Općinskog vijeća Općine Župa dubrovačka o izradi izmjena i dopuna Urbanističkog plana uređenja "Pastoralni centar" (Službeni glasnik Općine Župa dubrovačka 24/22.)	Odluka predstavničkog tijela o donošenju plana (službeno glasilo):
Javna rasprava (datum objave):	Javni uvid održan:
Pečat tijela odgovornog za provođenje javne rasprave:	Odgovorna osoba za provođenje javne rasprave:
	Jure Marić, prof.
Suglasnosti i mišljenja nadležnih organa uprave na plan:	Mjesto i datum izrade plana: Dubrovnik, srpanj 2024.
Pravna osoba / tijelo koje je izradilo plan:	URBANIZAM Dubrovnik d.o.o. Dubrovnik
Pečat pravne osobe/tijela koje je izradilo plan:	Odgovorna osoba:
	dr.sc. Zrinka Rudež, dipl.ing.arh.
Odgovorni voditelj izrade plana:	
	dr.sc. Zrinka Rudež, dipl.ing.arh.
Stručni tim u izradi plana: Tomislav Demarin, dipl.ing.geod. Pavo Đukan, univ.mag.ing.prosp.arch. Ivan Goluža, dipl.ing.grad. Danka Grbac Nikolac, dipl.ing.kraj.arh.	Jurica Knego, univ.mag.geogr. i univ.mag.ing.geod.et.geoinf. Maro Lučić, dipl.ing.geod. Ines Marković Knego, univ.mag.ing.arch. dr. sc. Zrinka Rudež, dipl.ing.arh.
Pečat predstavničkog tijela:	Predsjednik predstavničkog tijela:
	Marko Kriste
Istovjetnost ovog prostornog plana s izvornikom ovjerava:	Pečat nadležnog tijela:
(ime, prezime i potpis)	M.P.