

TUMAČ ZNAKOVA (nastavak):

■ ULAZI / IZLAZI IZ ZONE OBUHVATA PLANA

- OZNAKA ULAZA I IZLAZA
- A- GLAVNI ULAZ I IZLAZ IZ ZRAČNE LUKE
- B- SPOREDNI IZLAZ
- C- CARGO ULAZ / IZLAZ
- D- OGRADENI ULAZ / IZLAZ U AIRSIDE ZONU I ZLD
- E1 - REKONSTRUKCIJA ULAZA / IZLAZA U GOSPODARSKU ZONU
- E2 - NOVI ULAZ / IZLAZ U GOSPODARSKU ZONU
- E3 - MOGUĆI NOVI ULAZ / IZLAZ U GOSPODARSKU ZONU
- F- ULAZ / IZLAZ DO CRKVE SV. ĐURĐA
- G- REKONSTRUKCIJA MAKADAMSKOG PUTA ULAZ / IZLAZ U PLANIRANU ZONU AVIOGORIVA

■ ZIDOVI U PROSTORU

- JUŽNI I SJEVERNI POTPORNO - OGRADNI ZID ZA STABILIZACIJU USS (DUŽINA OVISNO O PROJEKTOJ DOKUMENTACIJI)

■ ZAŠTITA OD BUKE ZRAKOPLOVA NA STAJANCI

- DEFLEKTORI ZRAKA I BUKOBRANI
- UMJETNO ZELENO BRDO (S GARAŽOM UNUTAR)

AVIOGORIVO

- postojeće / planirano
- SPREMNICI AVIOGORIVA - ZONA TANKVANE
- RAZVOD INSTALACIJA - 21 POZICIJA PUNJENJA

JAVNI AUTOBUSNI PROMET

- STAJALIŠTE AUTOBUSA JUŽNO OD ZGRADE C
- STAJALIŠTE AUTOBUSA NA MAGISTRALI

TUMAČ ZNAKOVA (nastavak):

POVRŠINE INFRASTRUKTURNIH SUSTAVA

- POVRŠINE ZA PROMET U MIROVANJU
- postojeće / planirano
- IS25 - PARKIRALIŠTE ZA AUTOBUSE
- IS26 - PARKIRALIŠNI PROSTORI
- IS26-1 - PRAONICA ZA VOZILA
- IS27 - DODATNI PARKIRALIŠNI PROSTORI PREMA POTREBI
- ZONA MOGUĆEG NATKRIVANJA AUTOBUSNOG TERMINALA

- CESTOVNI PROMET

- unutar / izvan obuhvata
- PROMETNE POVRŠINE
- MOGUĆA REALIZACIJA PROMETNE POVRŠINE
- PJEŠAČKI SMJEROVI I PJEŠAČKE POVRŠINE (OTOCI)

- KOMUNALNA INFRASTRUKTURNA MREŽA

- IS28 - TRAFOSTANICA (predviđena rekonstrukcija)
- IS28-1 - PLANIRANA TRAFOSTANICA AVIO- GORIVO
- IS30 - UREĐAJ ZA BILOŠKO PROČIŠĆAVANJE OTPADNIH VODA
- IS31 - ZONA PRETOVARA AVIO - FEKALNOG OTPADA
- IS32 - ZONA ODLEĐIVANJA/ZAŠTITE OD ZALEĐIVANJA ZRAKOPLOVA

TUMAČ ZNAKOVA (nastavak):

POVRŠINE INFRASTRUKTURNIH SUSTAVA

- POVRŠINE ZA RAZVOJ ZRAČNE LUKE
- postojeće / planirano
- IS13 - CARGO - ISTOK
- IS14 - ODLAGALIŠTE KRUTOG OTPADA - ZGRADA
- IS14-1 - ODLAGALIŠTE KRUTOG OTPADA OTVORENI PROSTORI
- IS15 - TERMINAL POSLOVNE AVIJACIJE-VIP/CIP TERMINAL
- IS16 - HANGAR - DOMAĆI OPERATER
- IS17 - OTVORENI PROSTORI - DOMAĆI OPERATER - OPERATIVA, ODRŽAVANJE, PARKIRANJE
- IS18 - UREDSKA ZGRADA
- IS19 - JAVNA GARAJA
- IS20 - SPREMIŠTE AVIOGORIVA S OBJEKTOM ZA UPRAVLJANJE
- IS29-1 - INTERNA BENZINSKA POSTAJA (landscape)
- IS29-2 - INTERNA BENZINSKA POSTAJA (airside)
- SUHA VEZA IZMEĐU: - JAVNE GARAJE I TERMINALSKE ZGRADE C - NATHODNIK - JAVNE GARAJE I UREDSKE ZGRADE - POTHODNIK

- POVRŠINA POD ZGRADOM
- POVRŠINA OTVORENIH ILI NATKRIVENIH PROSTORA
- PRIJEDLOG NOVE OGRADE OKO ZRAČNE STRANE ZRAČNE LUKE

- OPERATIVNE POVRŠINE ZRAČNOG PROMETA

- postojeće / planirano
- IS21 - UZLETNO - SLETNA STAZA (USS)
- IS22 - STAZA ZA VOŽNJU (SV) POSTOJEĆE: - SV "A", SV "B", SV "C", SV "D", SV "E", SV "W", SV "STAJANKE" I SV "I" PLANIRANO: - PROŠIRENJE STAZE ZA VOŽNJU SV "A", - PRODUŽENJE STAZE ZA VOŽNJU SV "I", - PLANIRANA SV "F" - BRZI IZLAZI (RAPID EXIT WAYS - REW)
- IS23 - RAMENA USS I SV
- IS24 - STAJANKA

TUMAČ ZNAKOVA (nastavak):

POVRŠINE INFRASTRUKTURNIH SUSTAVA

- IZDVOJENO PODRUČJE ZEMALJSKE STRANE
- postojeće / planirano
- IS0 - BENZINSKA POSTAJA
- POVRŠINE ZA RAZVOJ ZRAČNE LUKE
- postojeće / planirano
- IS1 - PUTNIČKI TERMINAL-ZGRADA A u planiranom stanju - SORTIRNICA I SERVISNI BLOK
- IS2 - PUTNIČKI TERMINAL-ZGRADA B
- IS3 - PUTNIČKI TERMINAL-ZGRADA C
- NADSTREŠNICA ISPRED PUTNIČKIH TERMINALSKIH ZGRADA "ABC"
- IS4 - DILATACIJA "T" I AVIOMOSTOVI
- IS5 - SEZONSKI PUTNIČKI TERMINAL
- IS6 - KONTROLNI TORANJ
- IS7 - ZGRADE UPRAVE
- IS7-1 - GLAVNI ULAZ U AIRSIDE ZONU (SLUŽBENI PROLAZ 03)
- IS7-2 - NADSTREŠNICA ZA VOZILA (SLUŽBENI PROLAZ 03)
- IS8 - NATKRIVENI ILI ZATVORENI PROSTORI GSE OPREME (GSE ZGRADA)
- IS8-1 - OTVORENI PROSTORI - ZEMALJSKA OPREMA (GSE), RUKOVANJE RAMPOM ODRŽAVANJE ZRAČNE LUKE/LETJELIŠTA
- IS9 - SPASILAČKO - VATROGASNA SLUŽBA
- IS10 - GARAJNO - TEHNIČKI BLOK CENTAR
- IS10-1 - GARAJNO - TEHNIČKI BLOK ISTOK (ispod istočne stajanke)
- IS10-2 - GARAJNO - TEHNIČKI BLOK ZAPAD (ispod umjetnog brda)
- IS11 - CARGO - ZAPAD
- IS11-1 - ZATVORENI PROSTOR CARGO RENDGENA
- IS12 - CARGO - SPOJ (nadogradnja I kata)

TUMAČ ZNAKOVA:

- PREDMET IZMJENA I DOPUNA
- GRANICE
- GRANICA OBUHVATA UPU-A
- ZONA ZRAČNE LUKE (zemaljska i zračna strana Zračne luke Dubrovnik)
- ZONA IZVAN ZONE ZRAČNE LUKE izgrađeno građevinsko područje naselja Čilipi, nogometno igralište i groblje
- ZONA IZVAN ZONE ZRAČNE LUKE izdvojeno građevinsko područje izvan naselja gospodarske namjene
- RAZVOJ I UREĐENJE ZONE
- IZVAN ZONE ZRAČNE LUKE
- postojeće / planirano
- M1 - MJEŠOVITA NAMJENA - pretežito stambena
- M2 - MJEŠOVITA NAMJENA - pretežito poslovna
- D - JAVNA I DRUŠTVENA NAMJENA (D) D3 - PREDŠKOLSKA D6 - KULTURA
- I2 - GOSPODARSKA - PROIZVODNA NAMJENA I2 - PRETEŽITO ZANATSKA I3 - PRETEŽITO PREHRAMBENO-PRERAĐIVAČKA
- K1 - GOSPODARSKA - POSLOVNA NAMJENA K1 - PRETEŽITO USLUŽNA K2 - PRETEŽITO TRGOVAČKA K3 - KOMUNALNO - SERVISNA K4 - PRETEŽITO RECIKLAŽNA K5 - MJEŠOVITE ZONE PRETEŽITO POSLOVNE
- R1 - ŠPORTSKO - REKREACIJSKA NAMJENA nogometno igralište i pratiči sadržaji - R1
- Z - ZAŠTITNE ZELENE POVRŠINE
- G - GROBLJE I CRKVA SV. ĐURĐA, MOČIČI
- UNUTAR ZONE ZRAČNE LUKE
- postojeće / planirano
- Z1 - JAVNE ZELENE POVRŠINE javni park - Z1
- Z2 - ZAŠTITNE ZELENE POVRŠINE Z2 - UREĐEN ZAŠTITNI POJAS USS I SV
- Z3 - ZAŠTITNE ZELENE POVRŠINE Z3 - MASLINIK
- Z - ZAŠTITNE ZELENE POVRŠINE
- Zz1 - ZAŠTITNA ZONA JUŽNO OD STAJANKE ISTOK (zeleni pojas);bukobrani i deflektori buke smješteni na stajanci
- Zz2 - ZAŠTITNA ZONA JUŽNO OD STAJANKE ZAPAD (umjetno zeleno brdo, bukobrani, deflektori buke)

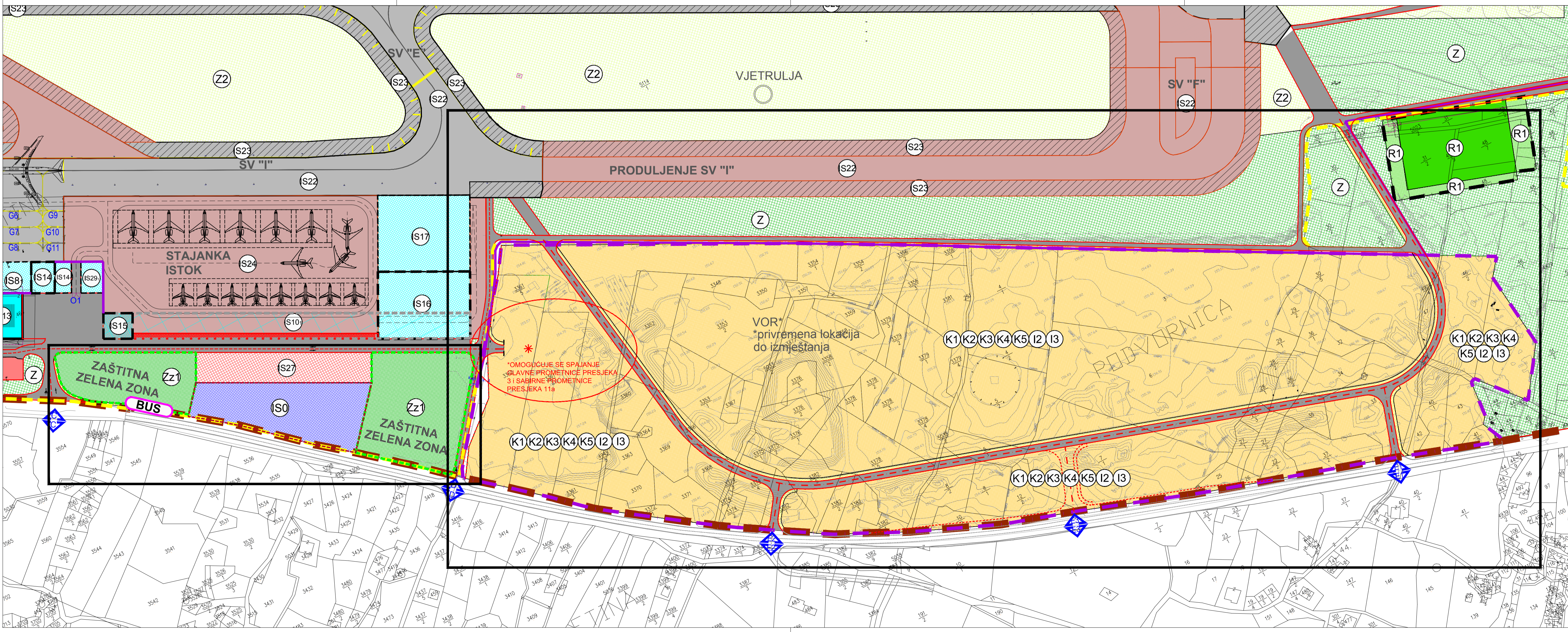

IZMJENE I DOPUNE URBANISTIČKOG PLANA UREĐENJA "ZRAČNA LUKA ČILIP I 1"	
LIST 1.	KORIŠTENJE I NAMJENA POVRŠINA IZVORNIK
Španjela	DUBROVAČKO-NERETVANSKA Općina: KONAVLE
Naziv prostornog plana	IZMJENE I DOPUNE URBANISTIČKOG PLANA UREĐENJA "ZRAČNA LUKA ČILIP I 1"
Naziv kartografskog prikaza	KORIŠTENJE I NAMJENA POVRŠINA
Broj kartografskog prikaza: 1.	Mjerilo kartografskog prikaza: 1:2000
<p>Odluka predstavničkog tijela o izradi plana (službeno glasilo): Odluka predstavničkog tijela o donošenju plana (službeno glasilo):</p> <p>Odluka Općinskog vijeća Općine Konavle o izradi I. Cijelih izmjena i dopuna Prostornog plana uređenja Općine Konavle i izradi izmjena i dopuna Urbanističkog plana uređenja "Zračna luka Čilipi 1" (Službeni glasnik Općine Konavle 1/20, 13/20, 04/22.)</p>	
Javna rasprava (datum objave):	29. srpnja 2022. Javni uvid održan: od 02. do 10. kolovoza 2022.
Pečat tijela odgovornog za provođenje javne rasprave:	Odgovorna osoba za provođenje javne rasprave:
	Željka Stišan, dipl. ing. arh. Mjesto i datum izrade plana: Dubrovnik, prosinac 2022.
Suglasnost i mišljenje nadležnih organa uprave na plan:	SUGLASNOST Ministarstva prostornog uređenja, graditeljstva i državne imovine, Uprave za prostorno uređenje i dizajna državnog značaja, KLASA: 350-02/22-16/58, URBROJ: 531-06-01-2/5-22-6 od 9. studenog 2022.
Pravna osoba / tijelo koje je izradilo plan:	URBANIZAM Dubrovnik d.o.o. Dubrovnik
Pečat pravne osobe/tijela koje je izradilo plan:	Odgovorna osoba:
	dr.sc. Zrinka Ružič, dipl.ing.arh. dr.sc. Zrinka Ružič, dipl.ing.arh.
Odgovorni voditelj izrade plana:	
	dr.sc. Zrinka Ružič, dipl.ing.arh.
Situirani tim u izradi plana:	Ines Merkočić, mag.ing.arch. Josip Mikulić, dipl.ing. dr.sc. Zrinka Ružič, dipl.ing.arh. Jurica Knežević, mag.geogr. i mag.ing.geod. i geoinf. Jure Marč, prof. Antonio Šakić, arh.teh.
Pečat predstavničkog tijela:	Predsjednik predstavničkog tijela: Ivo Simović
Istovjetnost ovog prostornog plana s izvornikom ovjerava:	Pečat nadležnog tijela:
(ime, prezime i potpis)	M.P.