

TUMAČ ZNAKOVA (nastavak):

RADIO I TV SUSTAV VEZA

postojeće/ planirano

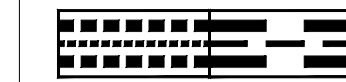

RADIJSKI KORIDOR MIKROVALNIH VEZA

- GRUDA (SVETI ILIJA) - SRD (postojeće)
- GRUDA (SVETI ILIJA) - ČILIP, ZRAČNA LUKA DUBROVNIK (post.)
- SRD (SV. ILIJA) - ČILIP, ZRAČNA LUKA DUBROVNIK (planirano)



RADIO PRIJEMNO SREDIŠTE

PLINOOPSKRBA

postojeće/ planirano



NISKOTLAČNI PLINOVOD

ELEKTROENERGETSKI SUSTAV

postojeće/ planirano



SREDNJENAPONSKI KABEL 10(20) kV

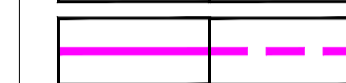

SREDNJENAPONSKI KABEL DIESEL GENERATOR 0.4 kV

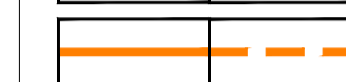

SREDNJENAPONSKI KABEL 5 kV RASVJETA MANEVARSKIH POVRŠINA

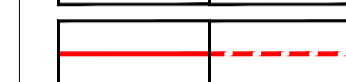

NISKONAPONSKI KABEL 0.4 kV



JAVNA RASVJETA (ZEMALJSKA STRANA ZLD)



TRANSFORMATORSKA STANICA 10(20)/0.4 kV

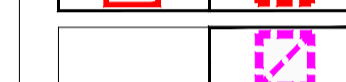

DIESEL GENERATORSKA STANICA 10(20)/0.4 kV

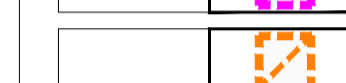

SUNČANA (FOTONAPONSKA) ELEKTRANA I/ILI SUNČANI KOLEKTORI

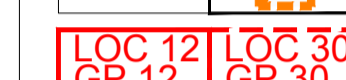

SUSTAV ILS ("INSTRUMENTAL LANDING SYSTEM"): LOC 12 I LOC 30 - LOKALIZER GP 12 I GP 30 - GLIDE PATH

UREĐAJI ZA UPRAVLJANJE ZRAKOPLOVIMA

postojeće/ planirano

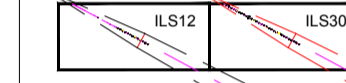

POSTOJEĆA PRILAZNA RASVJETA ZA PRILAZ 12 PLANIRANA PRILAZNA RASVJETA ZA PRILAZ 30

TUMAČ ZNAKOVA:

PREDMET IZMJENA I DOPUNA

GRANICE

GRANICA OBUHVATA UPU-A

ZONA IZVAN ZONE ZRAČNE LUKE
Izgrađeno građevinsko područje naselja Čilipi, nogometno igralište i groblje

ZONA IZVAN ZONE ZRAČNE LUKE
Izdvojeno građevinsko područje izvan naselja gospodarske namjene

ZONA IZGRADNJE

postojeće/ planirano

POVRŠINA POD ZGRADOM

POVRŠINA OTVORENIH ILI NATKRIVENIH PROSTORA

POVRŠINA PLANIRANE GOSPODARSKE ZONE

ZAŠTITNE ZONE

ZAŠTITNE ZONE

OPERATIVNE POVRŠINE ZRAČNOG PROMETA

USS, SV I STAJANKA

PROMETNE POVRŠINE CESTOVNOG PROMETA

unutar / izvan obuhvata

PROMETNE POVRŠINE

MOGUĆA REALIZACIJA PROMETNE POVRŠINE

PARKIRALIŠNE POVRŠINE

INFRASTRUKTURNI SUSTAVI I MREŽE

POŠTA I ELEKTRONIČKE KOMUNIKACIJE

postojeće/ planirano

POŠTANSKI URED

PODRUČNA TELEFONSKA CENTRALA UPS "ČILIP"

MAGISTRALNI SVJETLOVODNI KABEL (PPUO KONAVLE)

SVJETLOVODNI KABEL

KORISNIČKI I SPOJNI VODOVI

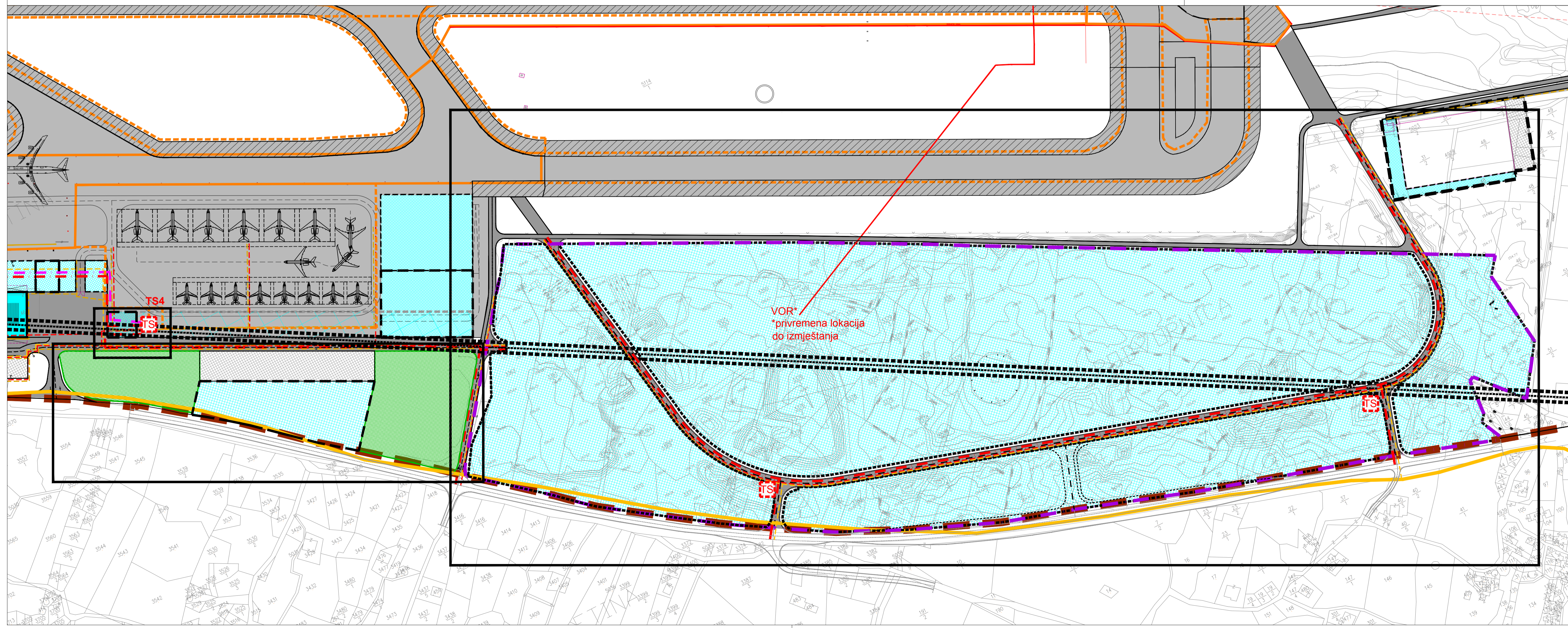

IZMJENE I DOPUNE URBANISTIČKOG PLANA UREĐENJA "ZRAČNA LUKA ČILIP 1"

LIST 2C. PROMETNA, ULIČNA I KOMUNALNA INFRASTRUKTURNA MREŽA - Energetski sustavi i elektroničke komunikacije

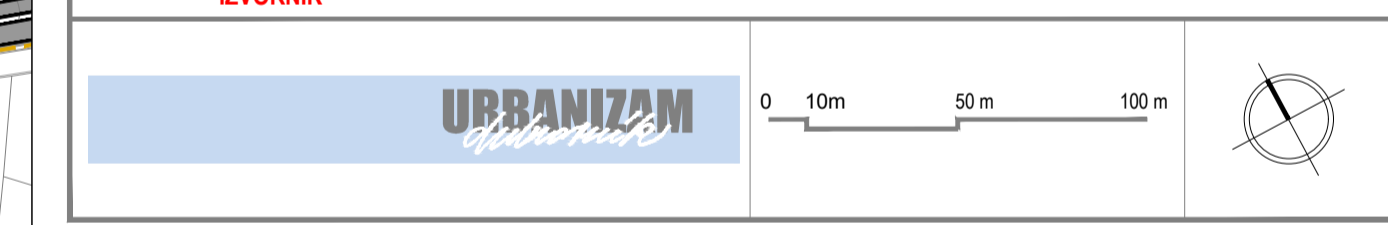

Županija	DUBROVAČKO-NERETVANSKA	Općina	KONAVLE
Naziv prostornog plana	IZMJENE I DOPUNE URBANISTIČKOG PLANA UREĐENJA "ZRAČNA LUKA ČILIP 1"		
Naziv kartografskog prikaza	PROMETNA, ULIČNA I KOMUNALNA INFRASTRUKTURNA MREŽA - Energetski sustavi i elektroničke komunikacije		
Broj kartografskog prikaza	2C.	Mjerilo kartografskog prikaza	1 : 2000
Odluka predstavničkog tijela o izradi plana (službeno glasilo):		Odluka predstavničkog tijela o donošenju plana (službeno glasilo):	
Odluka Općinskog vijeća Općine Konavle o izradi II. Cijelih izmjena i dopuna Prostornog plana uređenja Općine Konavle i izradi Izmjena i dopuna Urbanističkog plana uređenja "Zračna luka Čilipi 1" (Službeni glasnik Općine Konavle 07/22.)		Odluka Općinskog vijeća Općine Konavle o donošenju Izmjena i dopuna Urbanističkog plana uređenja "Zračna luka Čilipi 1" (Službeni glasnik Općine Konavle 07/22.)	
Javna rasprava (datum objave):	29. srpnja 2022.	Javni uvid održan:	od 02. do 10. kolovoza 2022.
Pečat tijela odgovornog za provođenje javne rasprave:	Odgovorna osoba za provođenje javne rasprave:		
	Željka Šišen, dipl. ing. arch.		
	Mjesto i datum izrade plana:		
	Dubrovnik, prosinac 2022.		
Suglasnosti i mišljenja nadležnih organa uprave na plan:			
SUGLASNOST Ministarstva prostornog uređenja, graditeljstva i državne imovine, Uprave za prostorno uređenje i izdovolje državnog značaja, KLASA: 350-02/22-16/58, URBROJ: 531-06-01-2/5-22-6 od 9. studenog 2022.			
Pravna osoba / tijelo koje je izradilo plan:	URBANIZAM Dubrovnik d.o.o. Dubrovnik		
Pečat pravne osobe/tijela koje je izradilo plan:	M.P.	Odgovorna osoba:	
	URBANIZAM Dubrovnik d.o.o. Veselina br. 20 21000 Dubrovnik	dr.sc. Zrinka Rudež, dipl.ing. arch. Oznac:	
Odgovorni voditelj izrade plana:	M.P.	dr.sc. Zrinka Rudež, dipl.ing. arch.	
Stručni tim u izradi plana:	Ines Merkušić, mag.ing. arch. Josip Mikulić, dipl. ing. arch. dr.sc. Zrinka Rudež, dipl.ing. arch. Bajro Sarić, dipl. oec. Antonio Šakić, arch. teh.		
Pečat predstavničkog tijela:	M.P.	Predsjednik predstavničkog tijela:	Ivo Simović
Istovjetnost ovog prostornog plana s izvornikom ovjerava:	Pečat nadležnog tijela:		
(ime, prezime i potpis)	M.P.		