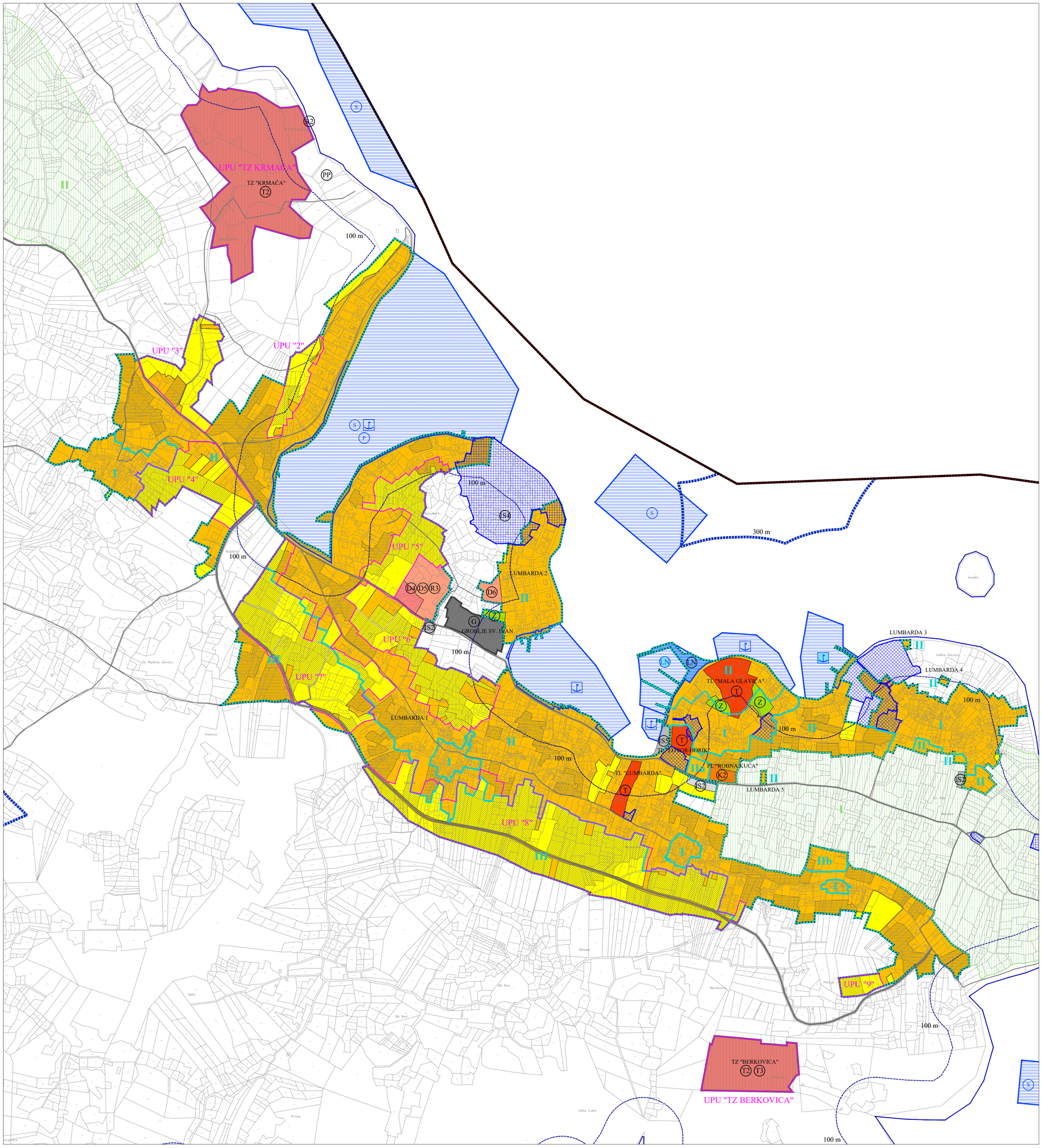

Granice

- granica obuhvata / granica općine
- prostor ograničenja: 1000 m na kopnu, 300 m na moru
- obalna crta prema katastarskom planu
- linija 100 m udaljenosti od obalne crte na kopnu
- granica građevinskog područja naselja i izdvojenog dijela građevinskog područja naselja
- granica izdvojenog građevinskog područja izvan naselja

Namjena površina unutar građevinskog područja naselja i izdvojenog dijela građevinskog područja naselja

izgrađeni dio / neizgrađeni dio

- mješovita namjena
- D5 / D5 — javna i društvena namjena; D4 - predškolska, D5 - školska, D6 - kulturna, R3 - sportska dvorana
- K2 — gospodarska - poslovna namjena; K2 - pretežito trgovačka
- T — ugostiteljsko-turistička namjena; T - opća
- LN — luka posebne namjene - županijskog značaja; LN - nautičkog turizma (kopneni dio)
- Z — zaštitne zelene površine
- IS2 — infrastrukturna namjena; IS2 - javno parkiralište

Namjena površina unutar izdvojenog građevinskog područja izvan naselja

- T2 — ugostiteljsko-turistička namjena; T2 - turističko naselje, T3 - kamp
- G — groblje

Površine i zahvati izvan građevinskih područja

postojeće / planirano

- IS2 — infrastrukturna namjena; IS2 - javno parkiralište; IS5 - ostale kolne i pješačke površine te trgovi
- IS4 — infrastrukturna namjena; IS4 - ostala infrastruktura (lokacija)

Područja posebnih uvjeta korištenja

- lučko područje
- neuređeni dio građevinskog područja
- neuređena područja s uvjetima provedbe zahvata u prostoru propisanima detaljnošću urbanističkog plana uređenja
- izgrađeni dio GPN-a na koji se primjenjuje stavak 2. članka 4.c provedbenih odredbi
- predloženi obuhvat urbanističkog plana uređenja
- arheološko područje
- zaštićena graditeljska baština - pojedinačno kulturno dobro (zakonska zaštitita)
- I — urbanistički režimi; "I", "II", "IIa", "IIb", "III"

Područja posebnih ograničenja u korištenju

- I — osobito vrijedan predjel - kultivirani krajobraz; I Lumbarajsko polje, II Donje blato

Promet - cestovni

postojeće / planirano

- županijska cesta
- lokalna cesta
- ostale ceste
- sabirnica (načelni položaj)

Promet - pomorski

- luka otvorena za javni promet - lokalnog značaja
- izdvojeni bazen luke otvorene za javni promet - lokalnog značaja
- LN — luka posebne namjene - županijskog značaja; LN - nautičkog turizma
- S — P – privezište, S – sidrište (izdvojeni bazen luke otvorene za javni promet)

0 | 100 | 200 | 300 | S

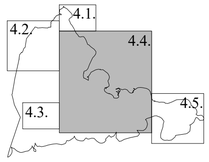

Županija:

DUBROVAČKO-NERETVANSKA ŽUPANIJA

Općina:

OPĆINA LUMBARDA

Naziv prostornog plana:

IZMJENE I DOPUNE
PROSTORNOG PLANA UREĐENJA OPĆINE LUMBARDA
prijedlog za ponovnu javnu raspravu

Naziv kartografskog prikaza:

GRAĐEVINSKA PODRUČJA
I PODRUČJA POSEBNIH UVJETA KORIŠTENJA

Broj kartografskog prikaza: 4.4.	Mjerilo kartografskog prikaza: 1 : 5 000
Odluka o izradi prostornog plana (službeno glasilo): Službeni glasnik Općine Lumbarda 2/21	Odluka predstavničkog tijela o donošenju plana (službeno glasilo): _
Javna rasprava (datum objave): 23. veljače 2023. (dnevni tisak) _	Javni uvid održan: Od 28. veljače 2023. do 29. ožujka 2023. Od _ do _
Pečat tijela odgovornog za provedbu javne rasprave:	Osoba odgovorna za provedbu javne rasprave: Marijo Rončević, dipl.oec.
Pravna osoba koja je izradila plan: Grgurević & partneri d.o.o. Ćanićeva 6, 10000 Zagreb	
Suglasnost na plan prema članku 108. Zakona o prostornom uređenju (NN 153/13, 65/17, 114/18, 39/19, 98/19): KLASA: _, URBROJ: _, od _.	
Odgovorna osoba: Hrvoje Vidović, dipl. ing. arh. Pečat pravne osobe koja je izradila plan:	Odgovorni voditelj: Hrvoje Vidović, dipl. ing. arh. Pečat odgovornog voditelja:
Stručni tim u izradi plana: Prof. dr. sc. Oleg Grgurević, dipl. ing. arh., dipl. ing. šum. Marko Jakelić, dipl. ing. arh. Ivona Jerković, dipl. ing. arh. Nikola Kašić, mag. ing. arch. Marina Krčulić, mag. ing. arch. Hrvoje Vidović, dipl. ing. arh. Ivana Šustić, dipl. ing. arh.	Dragan Vlaisavljević, mag. sc. geol. Dr. sc. Hrvoje Carić, dipl. oec., dipl. struč. zaštite okoliša Duran Klepo, dipl. ing. građ. Božo Tomić, dipl. ing. el. Damir Šiljeg, mag. ing. el. Andrija Čuljak, mag. ing. mech.
Pečat predstavničkog tijela:	Predsjednik predstavničkog tijela: _
Istovjetnost ovog prostornog plana s izvornikom ovjerava: _	Pečat nadležnog tijela: